

A.F. S.

Import-Export

Nabona
ARQUITECTURA EM MADEIRA

VOLUME 3

<http://afsimpyexp.wixsite.com/afsimpyexp>
grupinternationalbusiness@gmail.com
afsimpyexp@gmail.com
+ 34 696 66 66 33





Nabora. Nasce de uma ideia de producto inovador dentro do GRUPO DARMA. Como complemento aos productos das distintas empresas que formam o Grupo, **Nabora** se especialisa em oferecer productos de exterior em Madeira y Brezo desenhados e fabricados pensando no cliente final.

Apesar de ser uma empresa jovem, joga com uma extensa experiência no sector da madeira, brezo y construção em trabalhos realizando grandes projectos, urbanizações, parques temáticos, hotéis, até chegar como não ao cliente particular.,

O desenho dos productos se baseia em oferecer soluções viáveis, económicas y de qualidade as necessidades dos clientes. Todos os productos foram criados de forma que tenham a possibilidade de se entregarem finalizados y prontos para sua instalação ou para sua montagem em kit, com pre mecanizações realizadas para ajudar o cliente que não tem experiência.

São estes pontos os que fizeram que **Nabora** se consolide no mercado actual, colaborando activamente com empresas de grande calado a nivel europeo.

A expansão y crescimento actual de **Nabora** a gerado a necessidade de apresentar novas linhas de producto, oferecendo soluções ao mercado actual,

O Futuro.

Creemos firmemente na necessidade de adequar, modernizar e melhorar as zonas naturais e verdes. Nós levamos muito a sério o respeito pelo meio ambiente e a capacidade de nossos productos de se adaptarem ao meio de instalação, quer sejam parques públicos o espaços privados.

Evoluimos constantemente nos productos e seus acabados para dar alternativas reais e factuais ao mercado, e conseguir de esta forma cumprir com nossos propios objetivos e ideais.

Madeira...

Seguramente, a madeira laminada é uma das bases de nossas estruturas. Esta madeira constitue uma das maiores inovações do sector, convertendo a madeira num producto muito versátil com possibilidades infinitas para a construção de estruturas, pérgolas, elementos curvos..

O laminado gera um producto de grande resistência e fiabilidade, diminuindo em grande medida a aparição de gretas.

Ainda assim, a madeira maciça é um material muito usado em decoração. Vedações, postes, mobiliario rústico... são productos perfeitos para a aplicação deste tipo de madeira.

É importante saber a natureza do material e ter em conta que se greta de forma natural.

Nosso departamento de I+D se encontra em contante implantação de materiais de nova geração e novos sistemas construtivos que nos permitem melhorar qualidades, custos e a durabilidade de nossos productos. A utilização de prefabricados de GARNICA e novos acabamentos de madeira e asures são os que conseguem dar um plus extra a nossos productos

De maneira quase imperceptível a madeira nos rodeia em nossas vidas. E um material sam e agradável que mantem as condições térmicas nas viviendas, modeira as flutuações de humidade, purificação do ar e proporciona qualidade de vida.



« A madeira é um material respeitoso com o meio ambiente uma matéria prima renovável cujo aproveitamento sustentável beneficia o meio ambiente e a sociedade.»

¿Porque uma construção em madeira?

- 1.- A madeira regula eficazmente o ambiente interior da casa.
- 2.- Supõe un aforro energético.
- 3.- Não acumulam eletricidade estática.
- 4.Sua especial acústica facilita a relaxação.



A madeira e **reciclavel**.: O ciclo de vida da madeira e fechado. atras edo final de sua vida útil, os restos de madeira podem introducir-se de novo como matéria prima para outras industrias ou productos de madeira.

Contribue a mitigar o cambio climático, armazenando e depurando e dióxido de carbono durante todo o ciclo de vida das arvores produtoras de madeira para matéria prima em construção.

(Mais de 57 Toneladas de CO2 anuais)

O uso de **madeira certificada**, procedentes de **bosques produtores de rápida reforestação**, como os chopos, (Populus Salicaceae) ajudam a mitigar a bolha ecológica e contribuem a uma produção mais sustentável. **(Certificado PEFC)**

Não emprega apenas energia na sua elaboração e transformação. O consumo de energia no processo de transformação é muito inferior à utilizada nos de outros materiais de construção.

Ofrece soluções que permitem desenhos inovadores. A tecnologia a permitido o desenvolvimento de numerosos productos derivados da madeira que oferecem inumeráveis possibilidades em seu uso em construção.

A madeira tratada é um material isolante com um excelente comportamento perante o fogo atrasando sua propagação, dando como resultado uma superioridade na resistência, reação e estabilidade da madeira frente a outros materiais de construção tradicionais.

Bem Estar e Conforto

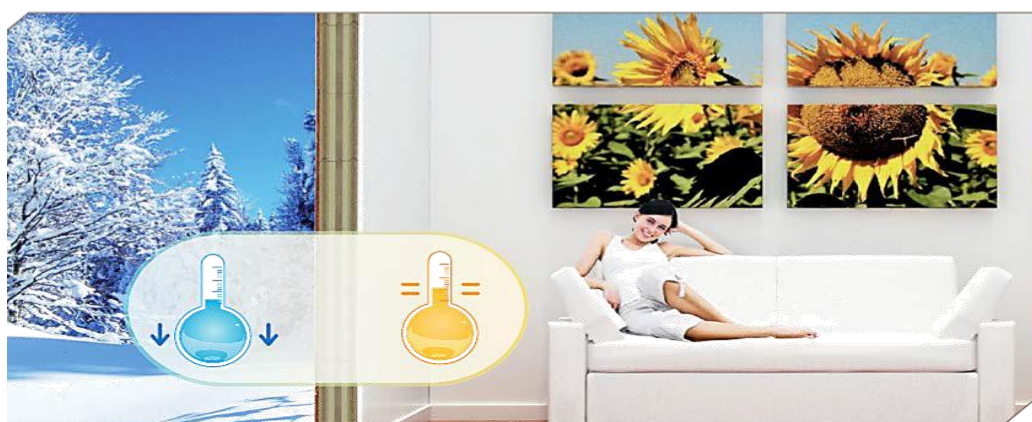

Obrigado a que a madeira é um mau conductor do frio e do calor se consegue maior isolamento que com outros materiais utilizados para a construção, pelo que o gasto energético destas viviendas é até 70 % menor que o das construídas com outros sistemas.

«O comportamento térmico e acústico da madeira é 6 vezes máis eficiente que a do azulejo, 15 vezes superior a do concreto e a pedra e umas 400 vezes máis que o aço.»

Nossos Centros.

NABORA conta com um centro de produção em Villanueva de las Fuentes y delegações próprias em Valencia, Pontevedra, Algarve e Porto, Portugal desde onde chegamos a todos os pontos de nossa geografia

NABORA conta com a maquinaria necessaria para mecanizar e tratar todos os productos de nossa marca.

Nabora

Comprometidos com meio ambiente.



garnica
Challenge the ordinary





CONSTRUÇÕES E MODULOS

Resumo de secções

- Serie Camping

- Bungalows
- Especiais
- Propostas Amobilamento

- Serie Modulos

- Vestuarios
- Aseios
- Lavadouros
- Casa sanitaria
- Chiringuitos
- Multiusos
- Especiais

- Projectos



SERIE
CAMPING

BUNGALOW

SERIE
CAMPING



NABORA DESING



NABORA LUX



NABORA NATURE

«**BUNGALOW** **provém** da palavra *bangala*, do hindi. Dita palavra, em seus inicios significava “vivenda tradicional construída em madeira”.»



Muito mais que um simples bungalow, com um design rico e acabamentos em madeiras nobres a linha Desing de Nabora e um conceito que vai más alá do que imaginas. Com acabados de primeira qualidade, e um pequeno luxo disponível para potenciar um negócio crescente como e a hotelería rural r os campings.

Ainda que as paredes interiores e exteriores se caracterizam por as línhas horizontais habituais do sistema, cabe a possibilidade de outros acabamentos, escolhendo dentro de um amplo leque de alternativas.



Esta serie conta com uma pérgola frontal incorporada que puede completar-se com toldo abatíveis, dando-lhe um aspecto dinámico e novidoso. Disponível para Bungalows e gama de complementos (Chiringuitos, Recepções, Lounge Bar)

Se podem fabricar com painel estrutural de Garnica, sistema que da garantia de uma rápida montagem e uma durabilidade e conforto muinto superior a dos bungalows tradicionais. Sua qualidade e seu aspeto, lhe dão uma sorprendente aceitação nos meios profissionais.



Atrás do aspeto tradicional destes bungalows, se encontra a técnica e desenho especializado constructivo de Nabora que dá a garantia de uma rápida montagem e uma durabilidade e conforto muito superior a dos bungalows habituais do mercado. Ademais, outra grande vantagem que tem sobre outros desenhos e sua cobertura ventilada, o que evita que o frio o calor afetem a climatização do espaço interior. Os acabamentos exteriores mais habituais são Laminas de madeira, Sintéticas ou Paneis Hidrofugos. No interior, as opções mais habituais são Friso e Tabuleiros Estratificados ou prontos para pintar.

PROPOSTA BUNGALOW

SERIE
CAMPING

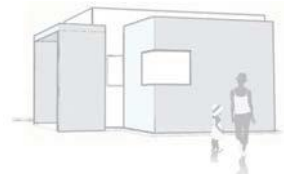
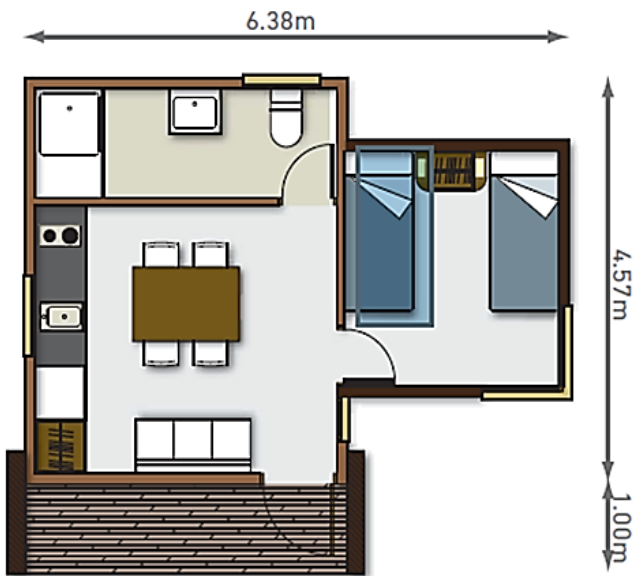

Mod. BU-BL1
(2+2p)
Sup. construída: 24.74 m²
Sup. terraço: 3.77 m²
Sup. total: 28.05 m²

Distribuição adaptável para:

- | | |
|---------------|---|
| Nabora Design | X |
| Nabora Luxe | X |
| Nabora Nature | X |

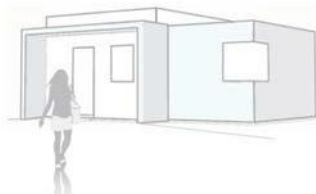
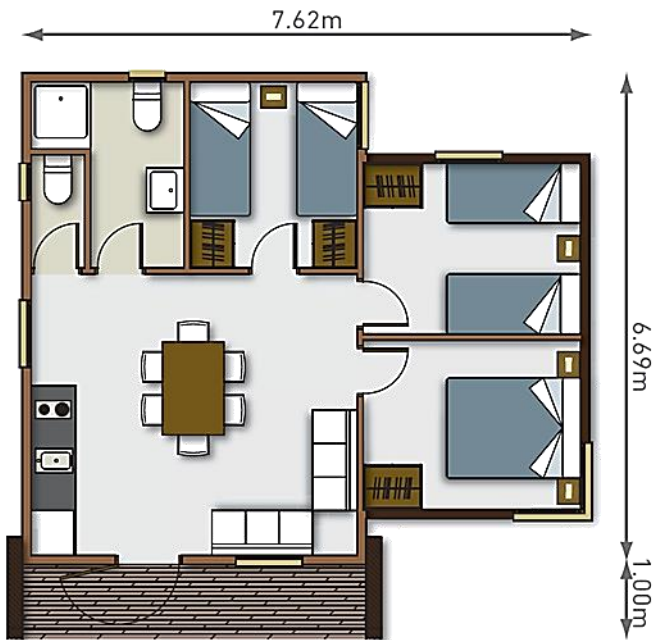

Mod. BU-BL2
(6+2p)
Sup. construída: 45.13 m²
Sup. terraço: 4.75 m²
Sup. total: 49.88 m²

Distribuição adaptável para:

- | | |
|---------------|---|
| Nabora Design | X |
| Nabora Luxe | X |
| Nabora Nature | X |

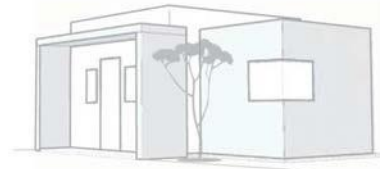
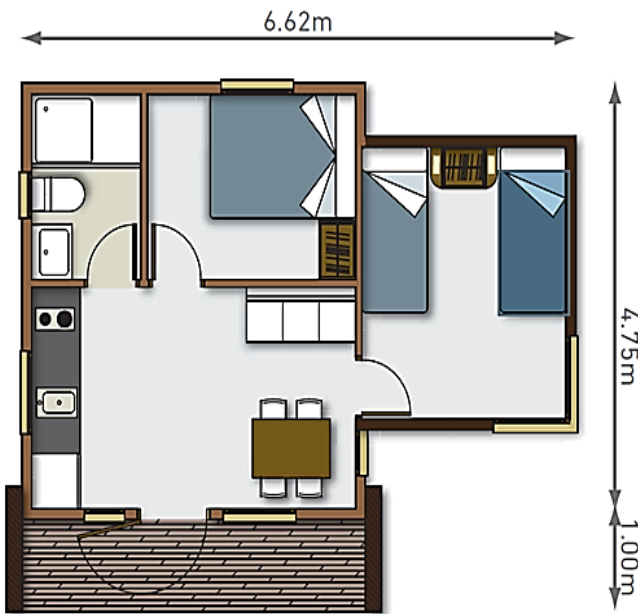

Mod. BU-BL3

(4+1p)

Sup. construida: 28.60 m²

Sup. terraza: 4.80 m²

Sup. total: 33.40 m²

Distribución adaptable para:

Nabora Design	X
Nabora Luxe	X
Nabora Nature	X

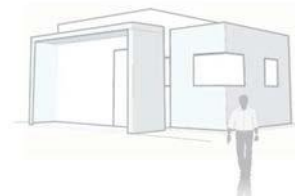
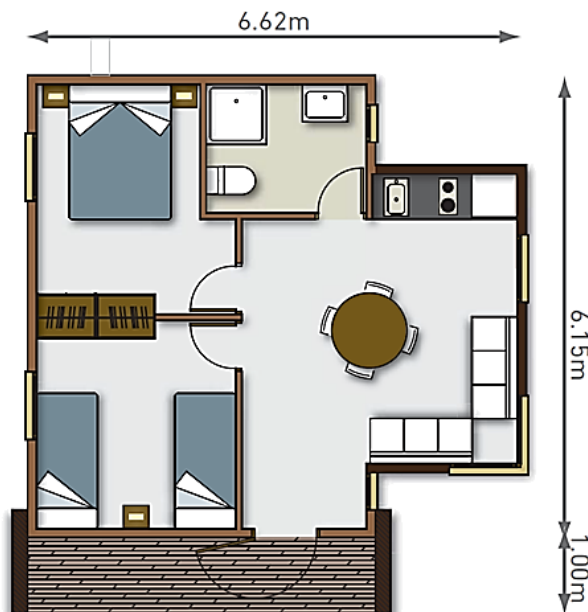

Mod. BU-BL4

(4+1p)

Sup. construida: 34.35 m²

Sup. terraza: 5.15 m²

Sup. total: 39.55 m²

Distribución adaptable para:

Nabora Design	X
Nabora Luxe	X
Nabora Nature	X

PROPOSTA BUNGALOW

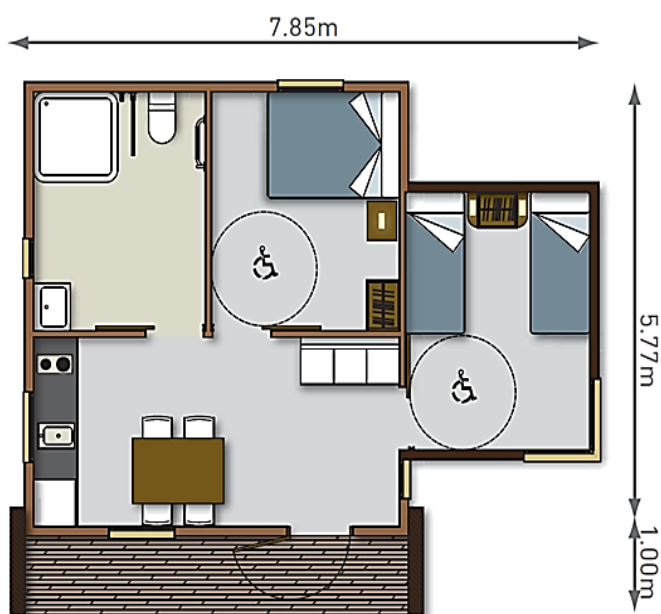

Mod. BU-BA5
(4+1p)
Sup. construída: 38.60 m²
Sup. terraço: 5.25 m²
Sup. total: 43.85 m²

Distribuição adaptável para:

Nabora Design	X
Nabora Luxe	X
Nabora Nature	X

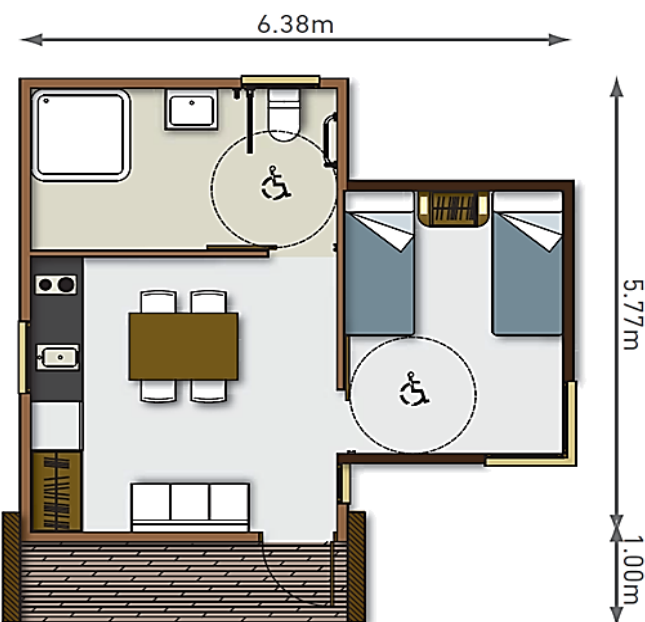

Mod. BU-BA6
(2+2p)
Sup. construída: 30.91 m²
Sup. terraço: 3.77 m²
Sup. total: 34.68 m²

Distribuição adaptável para:

Nabora Design	X
Nabora Luxe	X
Nabora Nature	X

PROPOSTA BUNGALOW

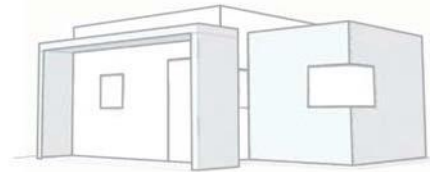
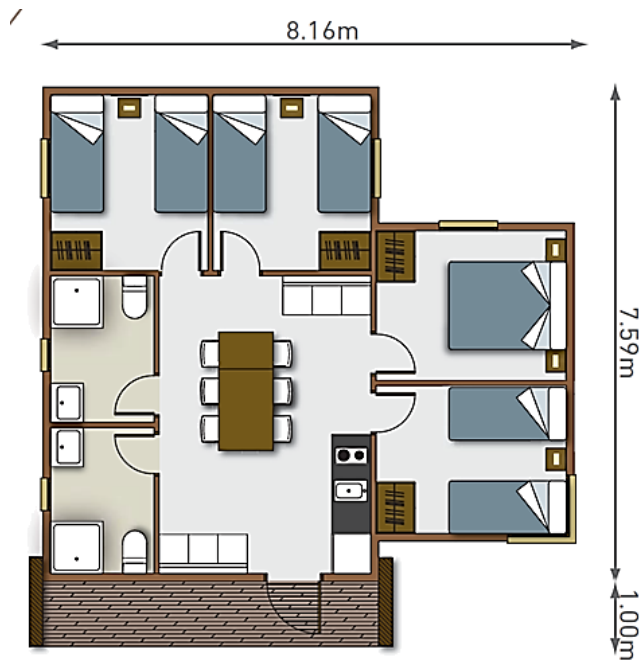

Mod. BU-BL7

(8+2p)

Sup. construída: 53.80 m²

Sup. terraço: 5.15 m²

Sup. total: 58.95 m²

Distribuição adaptável para:

Nabora Design	X
Nabora Luxe	X
Nabora Nature	X

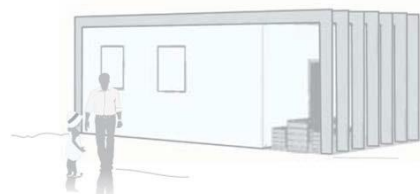
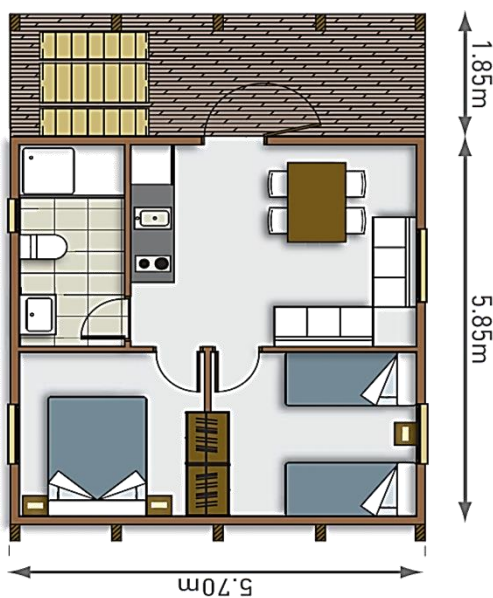

Mod. BU-BL8

(4+2p)

Sup. construída: 33.35 m²

Sup. terraço: 10.55 m²

Sup. total: 43.90 m²

Distribuição adaptável para:

Nabora Design	X
Nabora Luxe	X
Nabora Nature	X

PROPOSTA BUNGALOW

SERIE
CAMPING

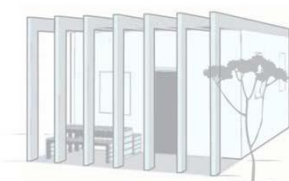
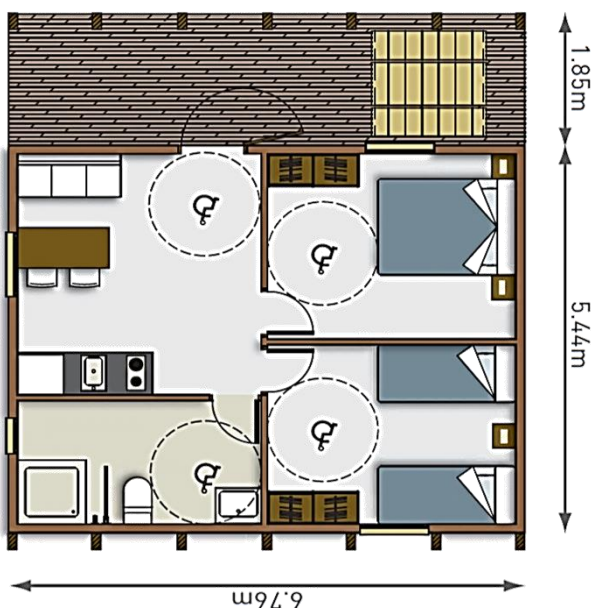

Mod. BU-BA9

(4+1p)

Sup. construída: 36.80 m²

Sup. terraço: 12.50 m²

Sup. total: 49.30 m²

Distribuição adaptável para:

Nabora Design	X
Nabora Luxe	X
Nabora Nature	X

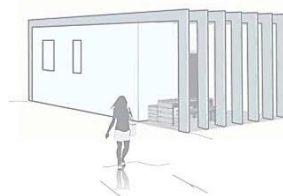
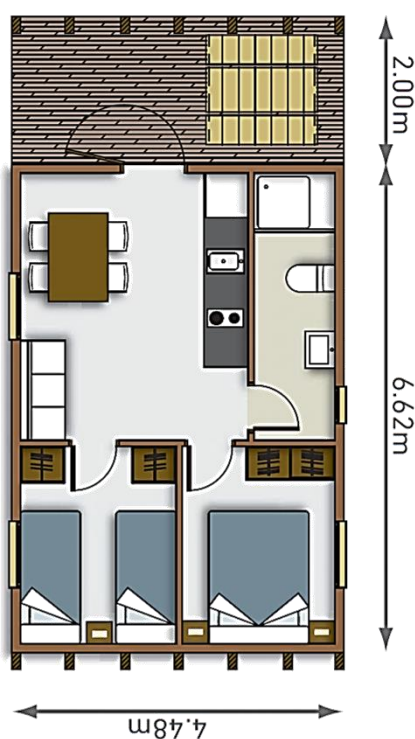

Mod. BU-BL10

(4+2p)

Sup. construída: 29.65 m²

Sup. terraço: 8.95 m²

Sup. total: 38.6 m²

Distribuição adaptável para:

Nabora Design	X
Nabora Luxe	X
Nabora Nature	X

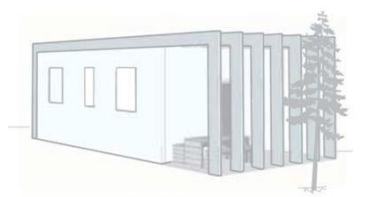
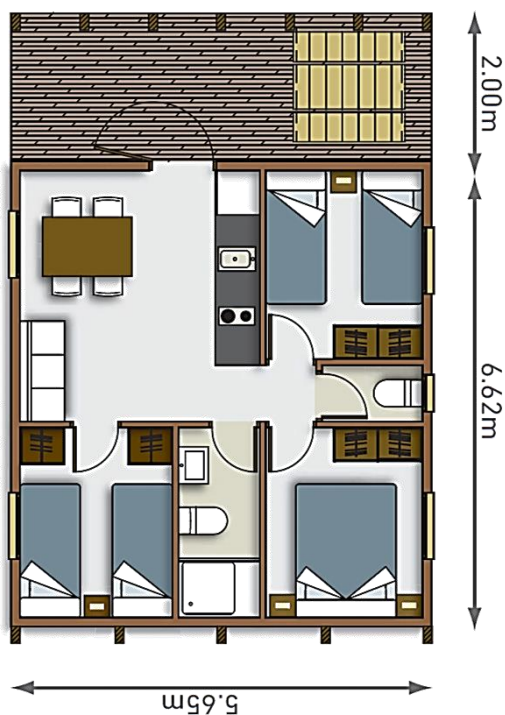

Mod. BU-BL11

(6+1p)

Sup. construída: 35.35 m²

Sup. terraço: 11.30 m²

Sup. total: 46.75 m²

Distribuição adaptável para:

Nabora Design	X
Nabora Luxe	X
Nabora Nature	X

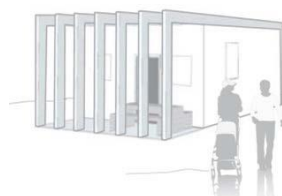
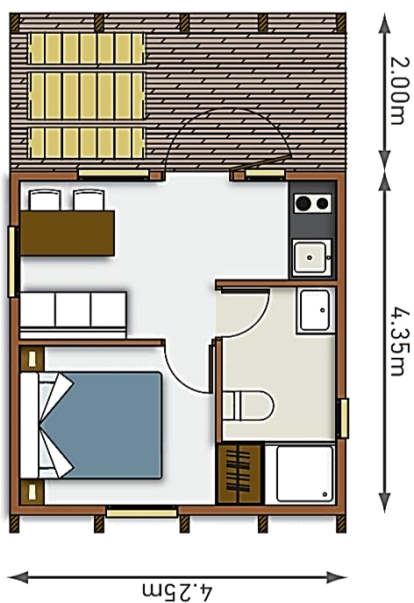

Mod. BU-BL12

(2+1p)

Sup. construída: 18.50m²

Sup. terraço: 8.50 m²

Sup. total: 27.00 m²

Distribuição adaptável para:

Nabora Design	X
Nabora Luxe	X
Nabora Nature	X

PROPOSTA BUNGALOW

SERIE
CAMPING

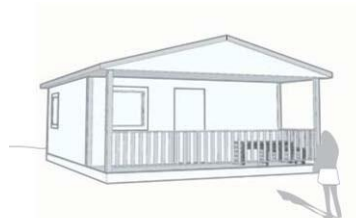
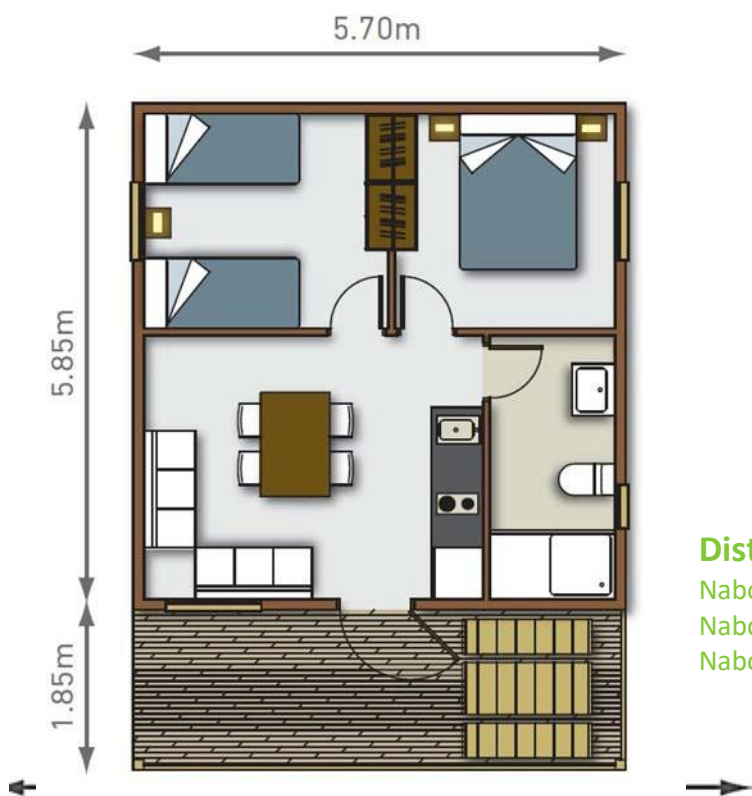

Mod. BU-BL14

(4+2p)

Sup. construída: 33.35 m²

Sup. terraço: 10.15 m²

Sup. total: 43.50 m²

Distribuição adaptável para:

Nabora Design X

Nabora Luxe X

Nabora Nature X

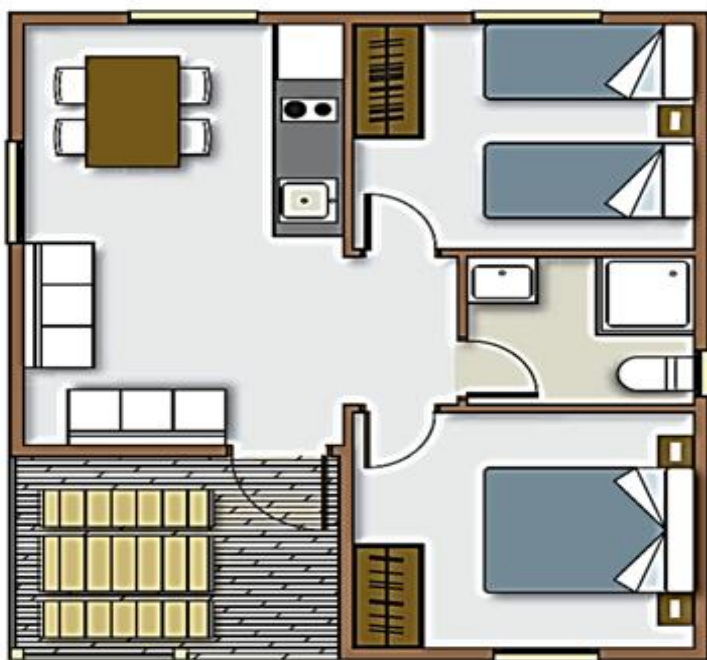

Mod. BU-BL15

(4+2p)

Sup. construída: 35.65 m²

Sup. terraço: 6.00 m² Sup.

total: 41.65 m²

Distribuição adaptável para:

Nabora Design X

Nabora Luxe X

Nabora Nature X

PROPOSTA BUNGALOW

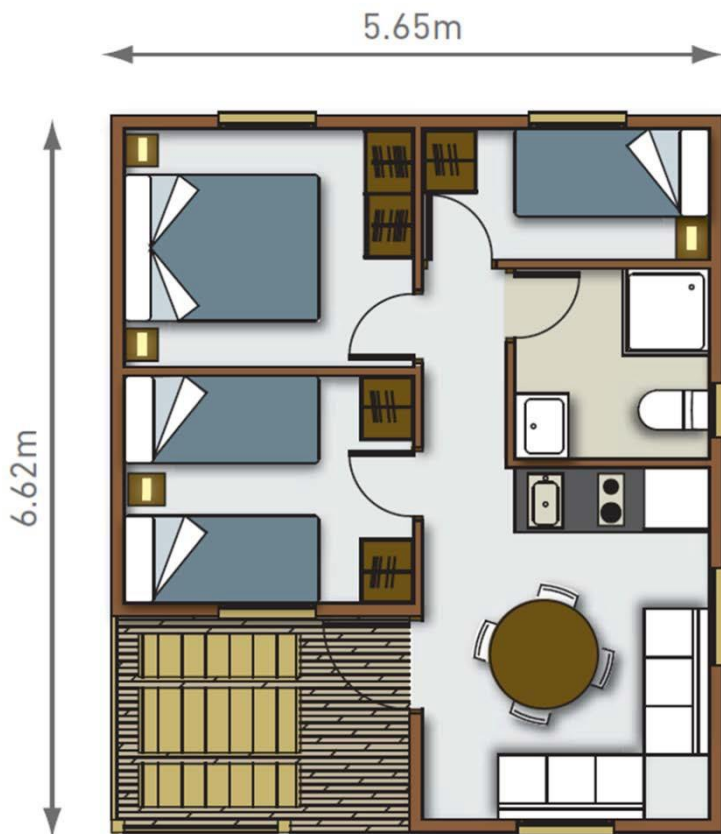

Mod. BU-BL16

(5+2p)

Sup. construída: 31.88 m²

Sup. terraço: 5.52 m²

Sup. total: 37.40 m²

Distribuição adaptável para:

Nabora Design	
Nabora Luxe	X
Nabora Nature	X



Mod. BU-BL17

(6+1p)

Sup. construída: 31.88 m²

Sup. terraço: 5.52 m²

Sup. total: 37.40 m²

Distribuição adaptável para:

Nabora Design	
Nabora Luxe	X
Nabora Nature	X

PROPOSTA BUNGALOW

SERIE
CAMPING

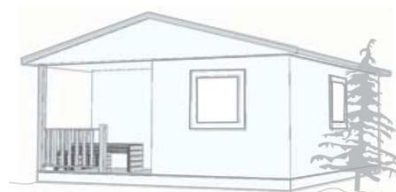

Mod. BU-BL18

(4+3p)

Sup. construída: 31.88 m²

Sup. terraço: 5.35 m²

Sup. total: 37.23 m²

Distribuição adaptável para:

Nabora Design	
Nabora Luxe	X
Nabora Nature	X

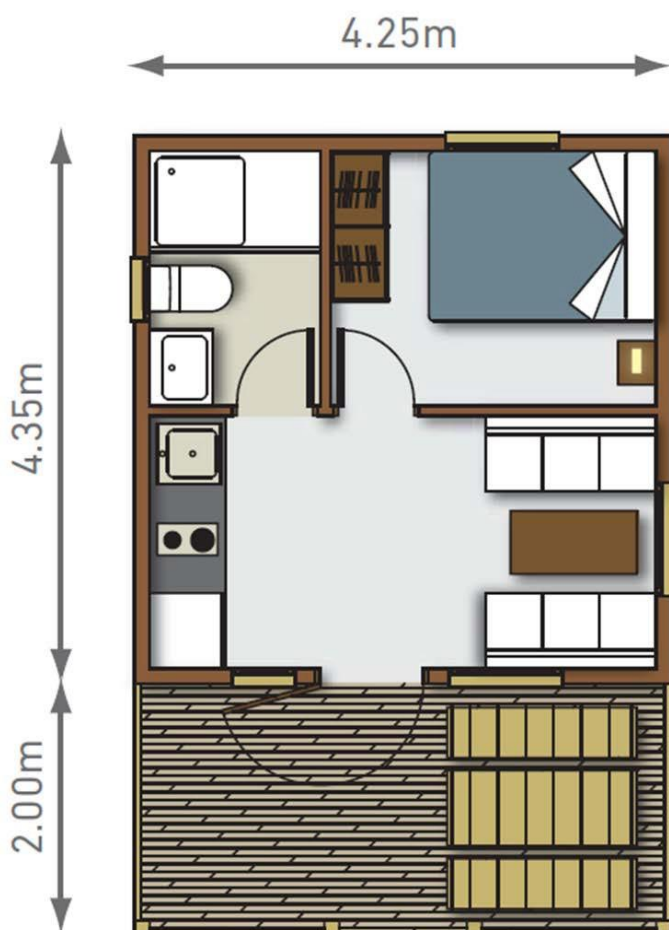

Mod. BU-BL19

(2+2p)

Sup. construída: 18.50 m²

Sup. terraço: 8.05 m²

Sup. total: 26.55 m²

Distribuição adaptável para:

Nabora Design	
Nabora Luxe	X
Nabora Nature	X

PROPOSTA BUNGALOW

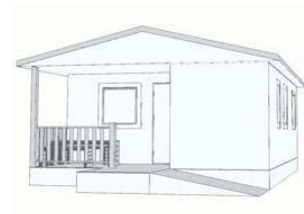
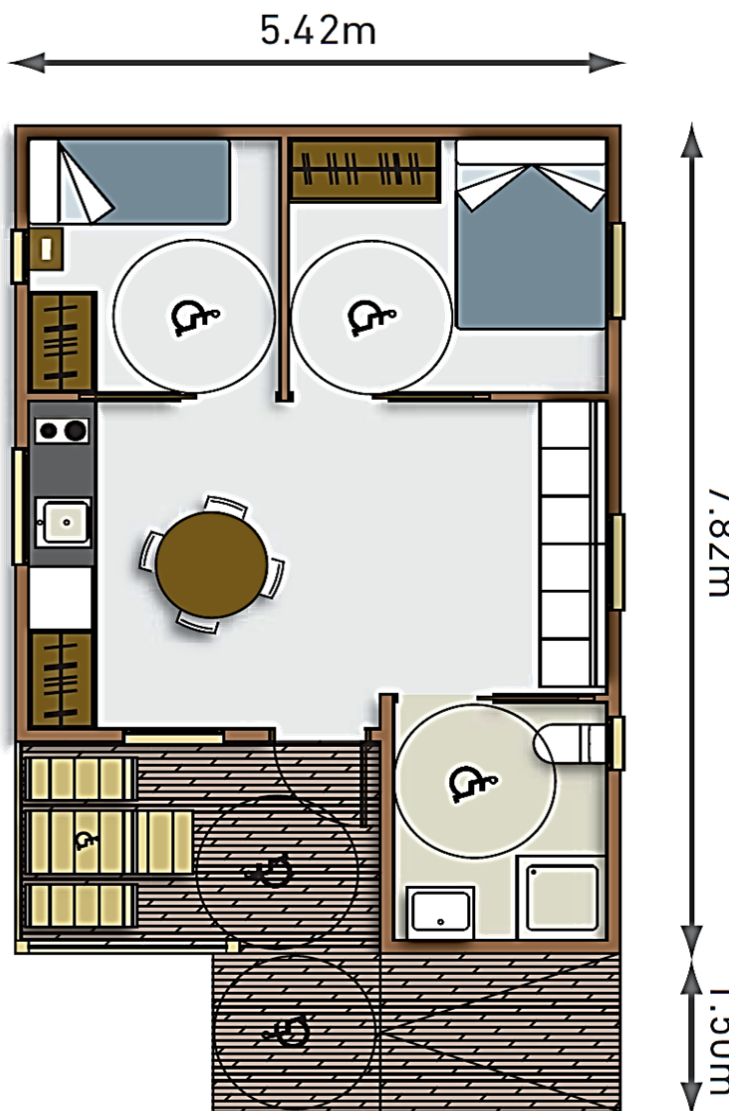

Mod. BU-BA20

(3+3p)

Sup. construída: 33,85 m²

Sup. terraço: 6.30 m² Sup.

total: 40,15 m²

Distribuição adaptavel para:

Nabora Design

Nabora Luxe

Nabora Nature

X

X



A linha Nabora Basic se forma dum grupo de alternativas para fazer blocos modulares de diferentes medidas e distribuições. Estão construídos com painéis modulares que permitem fabricar e manter com boa agilidade todos os componentes. Estão dotados de um terraço apergolada, que pode completar-se com um toldo abatível.

As paredes exteriores são de madeira o tabuleiro contrachapado hidrofugado, enquanto que o interior são placas planas texturizadas melamínicas, de aspecto diáfano e fácil manutenção.

PROPOSTA BUNGALOW

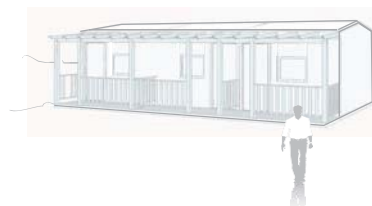
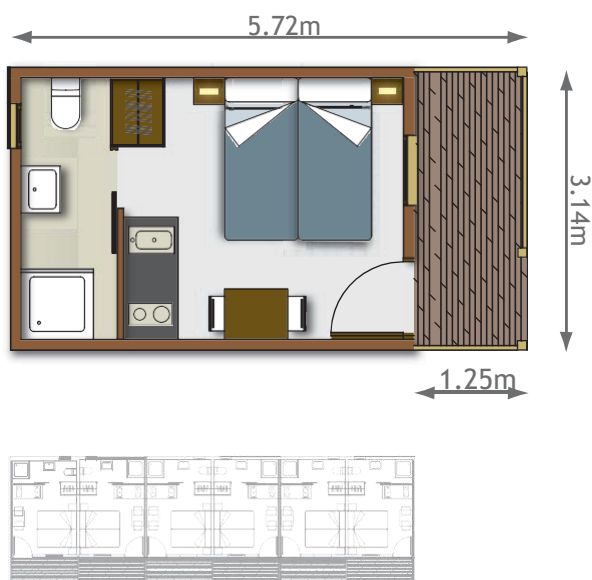

Mod. BU-CL1

(2p)

Sup. construída: 14,05 m²
Sup. terraço: 3.90 m² Sup.
total: 17,95 m²

Distribuição adaptável para:

Nabora Design	
Nabora Luxe	X
Nabora Nature	
Nabora Basic	X

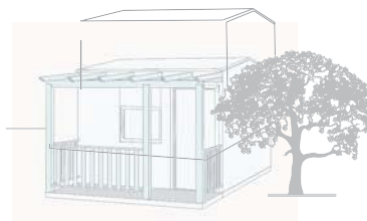
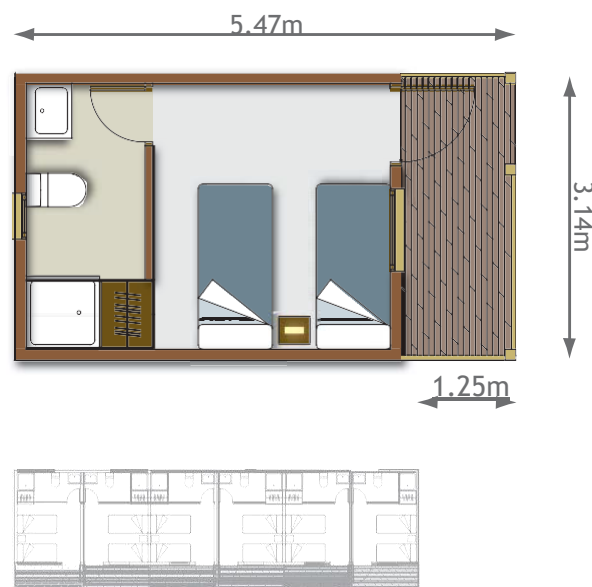

Mod. BU-CL2

(2p)

Sup. construída: 13,25 m²
Sup. terraço: 3.90 m² Sup.
total: 17,15 m²

Distribuição adaptável para:

Nabora Design	
Nabora Luxe	X
Nabora Nature	
Nabora Basic	X

PROPOSTA BUNGALOW

SERIE
CAMPING

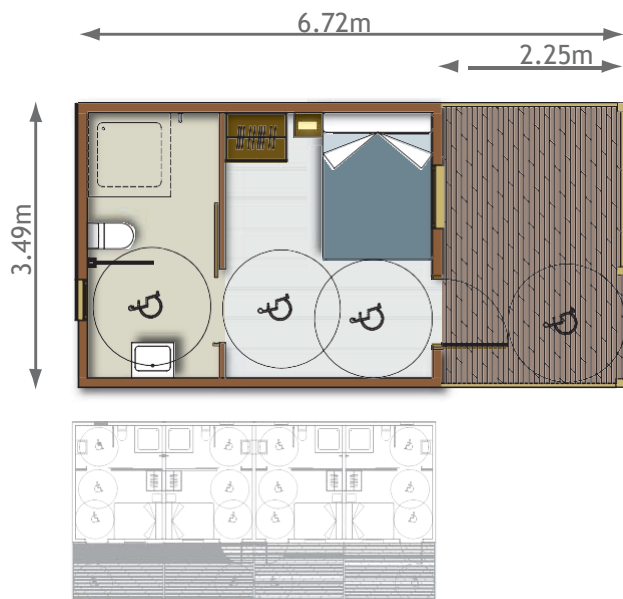

Mod. BU-CA3

(2p)

Sup. construída: 18,95 m²

Sup. terraza: 6,00 m² Sup.

total: 24,95 m²

Distribuição adaptável para:

Nabora Design

Nabora Luxe

X

Nabora Nature

Nabora Basic

X

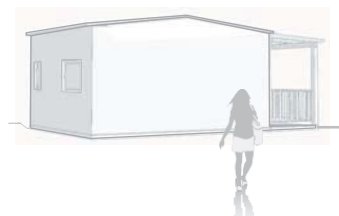
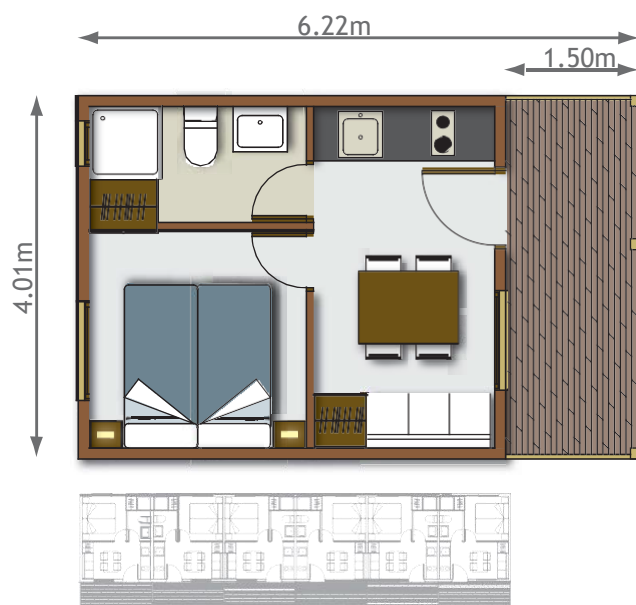

Mod. BU-CL4

(2+2p)

Sup. construída: 18,95 m²

Sup. terraza: 6,00 m² Sup.

total: 24,95 m²

Distribuição adaptável para:

Nabora Design

Nabora Luxe

X

Nabora Nature

Nabora Basic

X

ACABADOS ASEOS



ALCATADO

POLÍMERO

MADEIRA

HPL

CUBIERTAS



TELA ASFÁLTICA

TÉGOLA

BREZO

TELHA



PAINEL SANDWICH
COM ACABAMENTO
EM TELHA

PAVIMENTOS



LAMINADO

ALICATADO

POLIMERO

MADEIRA MACIÇA

PAREDES INTERIORES



MADEIRA

DM MELANIMA

CARTÃO-JESO

PLASTICO TECNICO

PAREDES INTERIORES



ACABADOS ESPECIAIS



MADEIRA LASOUR
TINTA

PLASTICO TECNICO

MADEIRA LASOUR
CORES

ACABADOS ESPECIAIS

ESPECIAIS PARQUE TEMATICO MAGIC NATURA

SERIE
CAMPING

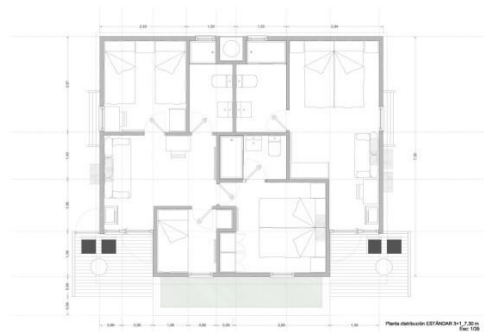
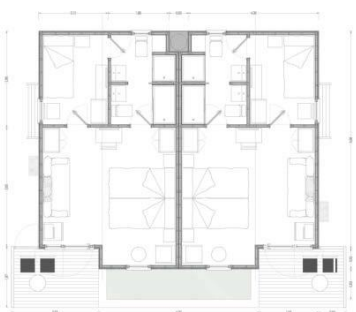
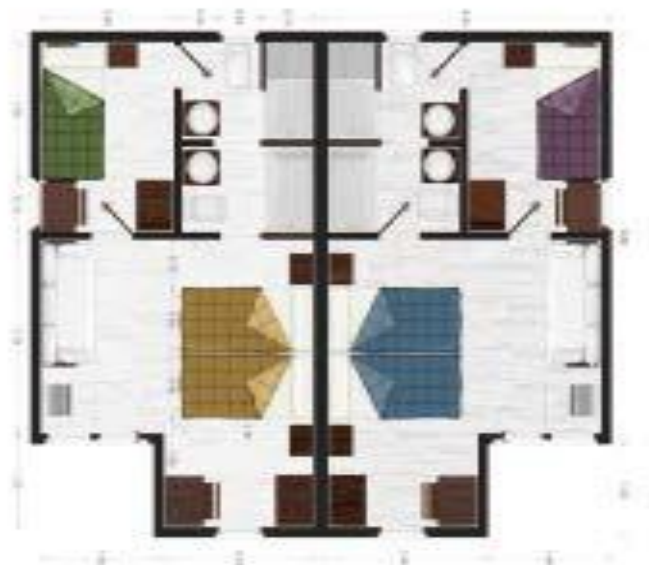

ESPECIAIS

PARQUE TEMATICO MAGIC NATURA



ESPECIAIS

PARQUE TEMATICO MAGIC NATURA



ESPECIAIS

PARQUE TEMATICO MAGIC NATURA





ESPECIALES APARTAMENTOS EM FORMENTERA



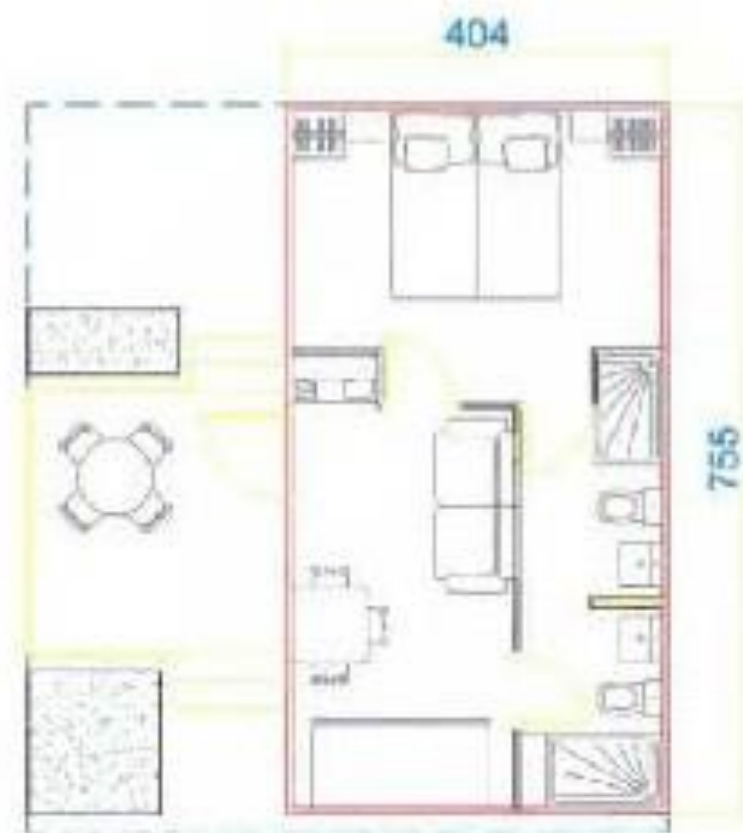

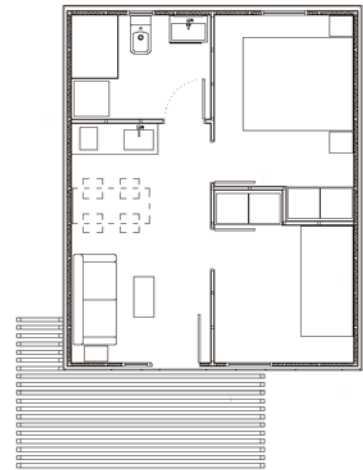

MODELO 30



MODELO 60

ESPECIAIS NABORA SUITES

SERIE
CAMPING



ESPECIAIS NABORA SUITES

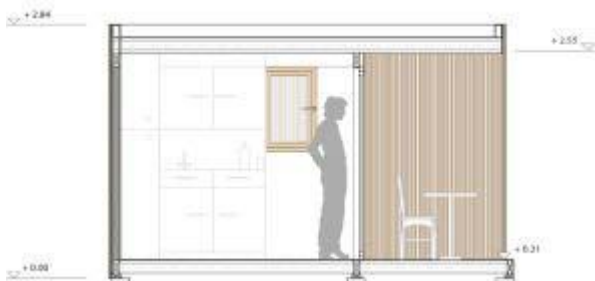
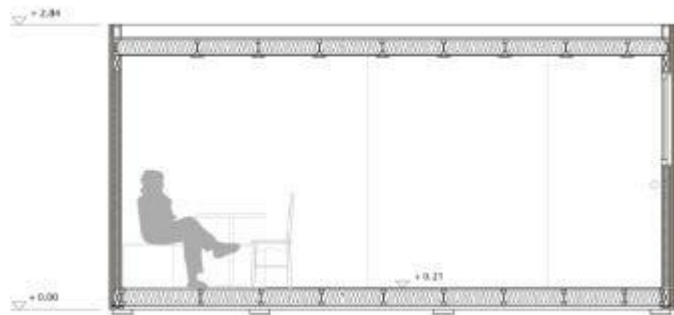
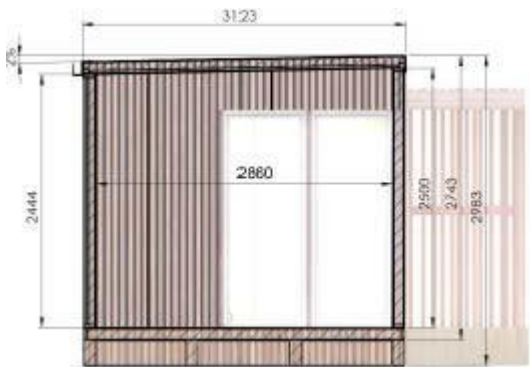
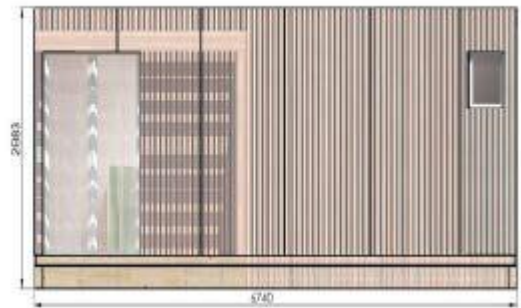
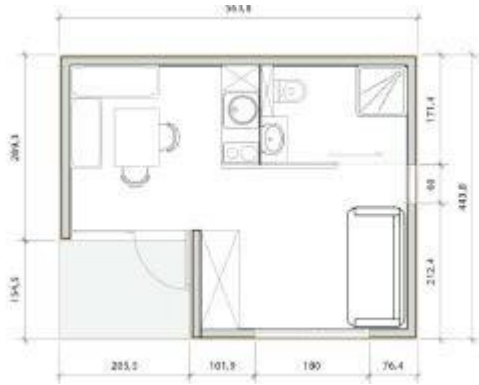



PROPOSTAS AMOBILAMENTO IMAGEM VIRTUAL MAGIC NATURA



PROPOSTA AMOBILAMENTO IMAGEM VIRTUAL HOSTEL BRUSELAS

SERIE
CAMPING



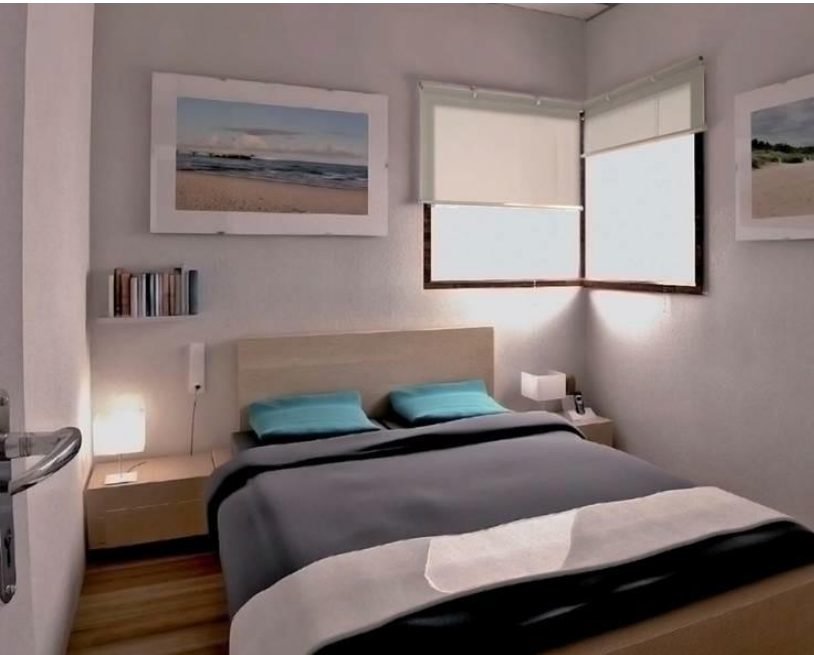



PROPOSTAS AMOBILAMENTO PILOTOS MAGIC NATURA

SERIE
CAMPING



PROPOSTAS AMOBILAMENTO PILOTOS MAGIC NATURA



PROPOSTA AMOBILAMENTO NABORA SUITES

SERIE
CAMPING



PROPOSTAS AMOBILAMENTO NABORA SUITES





SERIE
MÓDULOS



Módulo de banhos, Aseios, lavabos, vestiários e esfregadeiros. Está pensado para um grande aforro e tem uma distribuição que otimiza ao máximo o espaço.

Na zona traseira se encontra uma porta pela qual se pode dar mantimento as equipas de instalações.

O acesso está centralizado para evitar actos vandálicos por meio de um passeio central que actua de distribuidor entre os serviços masculino, femenino ou inválidos/menino acompanhado.

Modelo 1

Modelo 2

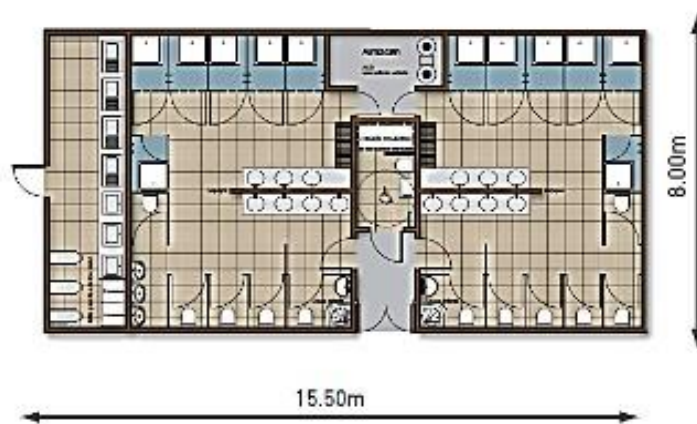
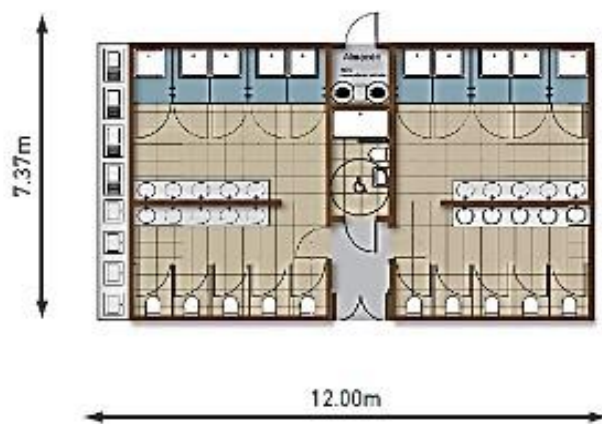

Modelo 3

Modelo 4

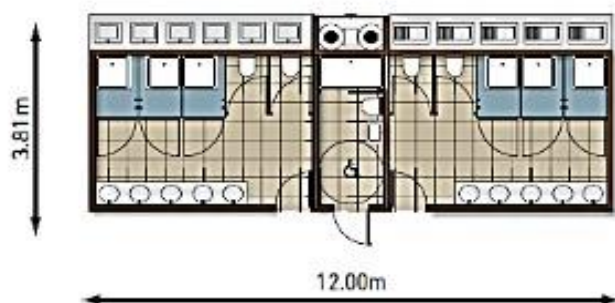



Módulo individual composto por inodoro e lavabo e duche, com solo e paredes revestidos em materiais sintéticos, que facilita a limpeza, gerando um ambiente muito mais aséptico que os sistemas habituais. Permite completar sistemas lineais sanitários com outros modelos deste catálogo.

PROPUESTAS ASEIOS

SERIE
MÓDULOS

MULTIUSOS

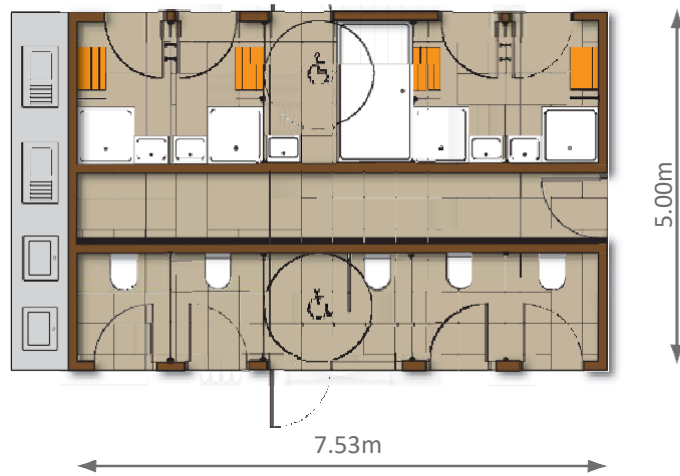

MODULO1

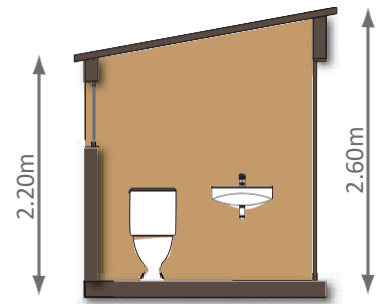
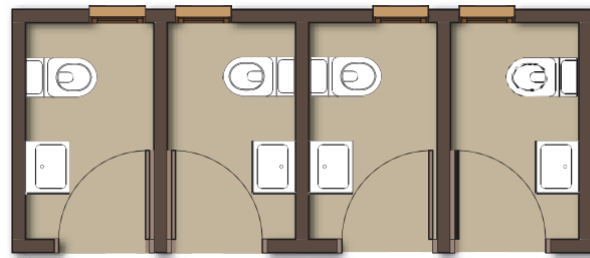
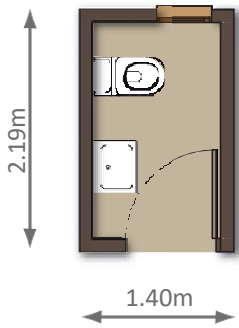

MODULO2

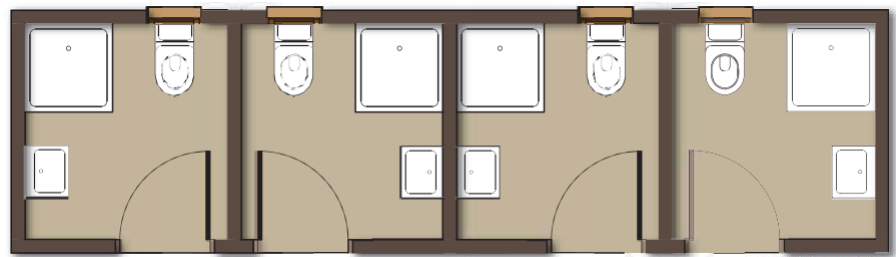
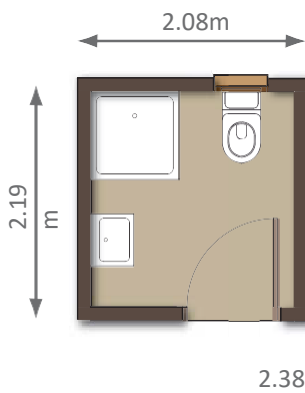

MODULO3

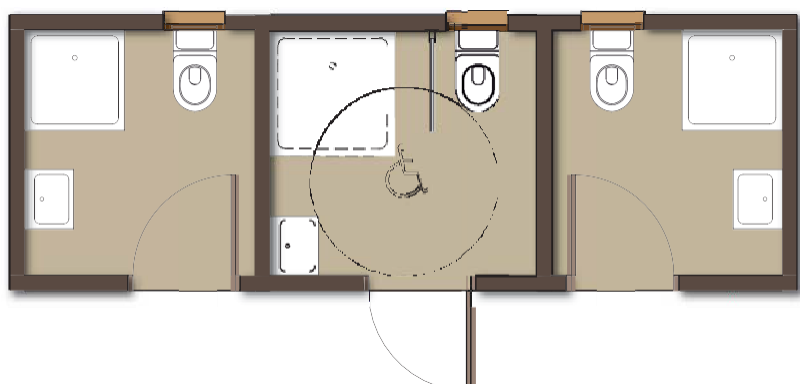
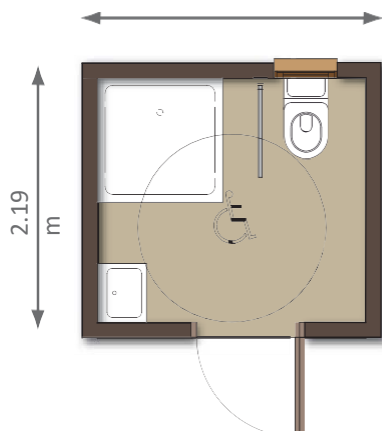



Complejo diseñado para limpiar la ropa y los utensilios de cocina, cuenta con una plataforma de madera protegida contra la pudrición y una pérgola impermeabilizada. De cada lado de la pared central dispone una encimera con esfregadores de un e outro lado segundo sejam para roupa ou utensilios.

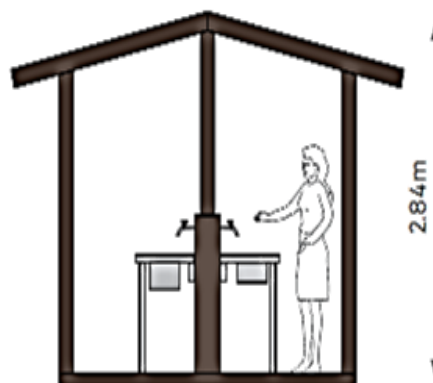
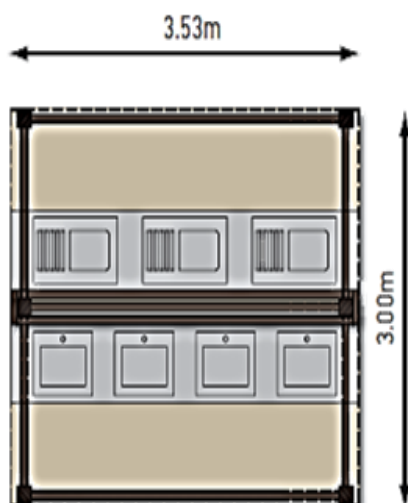

SANITARIO MIXTO

SERIE
MÓDULOS



**Módulo separado em 3 partes: vestuário - aseio - posto sanitário.
Com acesso ao aseio desde o vestiário, cada uma das zonas tem
ventilação independente com malhas antivandálicas.**

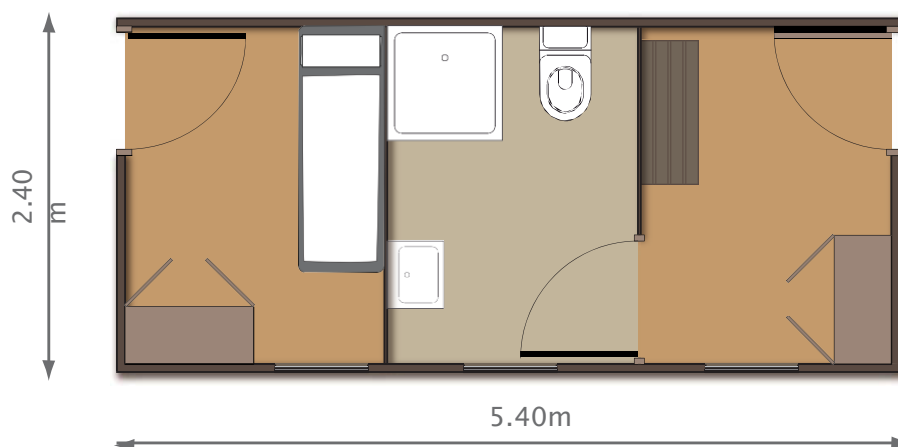



MÓDULO ASEO+PMR
MCAS-01



MÓDULO PMR+PS
MCAS-02



CHIRINGUITO SIMPLE
MCAS-04



MÓDULO VESTUARIO+ASEO+PS
MCAS-03



CHIRINGUITO HEXAGONAL
MCAS-06



CHIRINGUITO DOBLE
MCAS-05

LEYENDA

PMR: Pessoa demovilidad reduzida



PS: Posto sanitario

CHIRINGUITO SIMPLES

MCAS-04

2.80 x 2.20 x 2.60 m.



CHIRINGUITO DUPLO

SERIE
MÓDULOS

5.40x 2.40x 2.60m.

MCAS-05



CHIRINGUITO HEXAGONAL

MCAS-06

5.40 x 2.40 x 2.60 m.



CHIRINGUITO NABORA 1



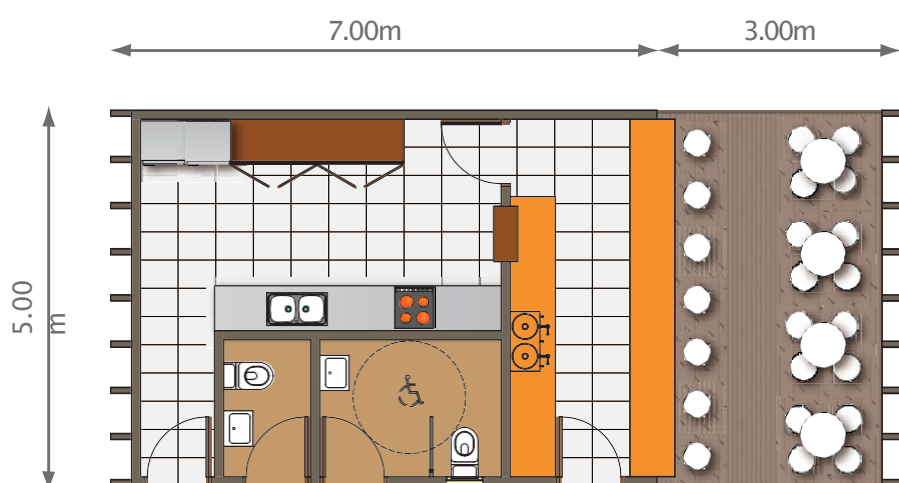

VIVIENDA NABORA 1

SERIE
MÓDULOS



Casetão de 40 m² tipo loft, composto por: cozinha completa, salão grandes dimensões, Quartos ampliado, dotados camas terraço, banheiro completo acessível. Esta serie de casetões contam com a particularidade de estar dotados de pérgola integrada na propria vivienda, formando parte da

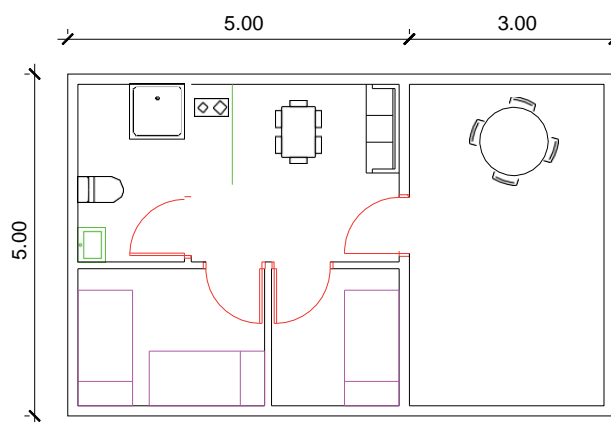

CHIRINGUITO NABORA 2

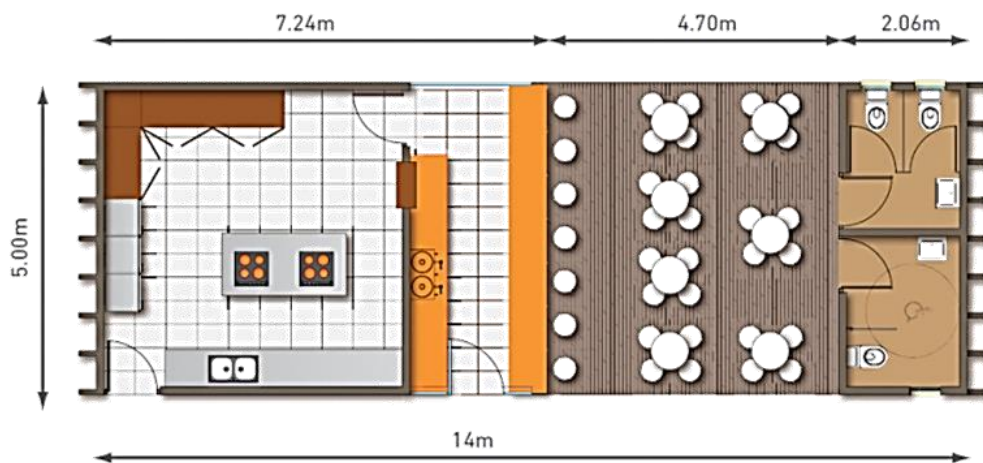

MULTIUSOS HEXAGONAL H1, H2 Y H3

SERIE MÓDULOS

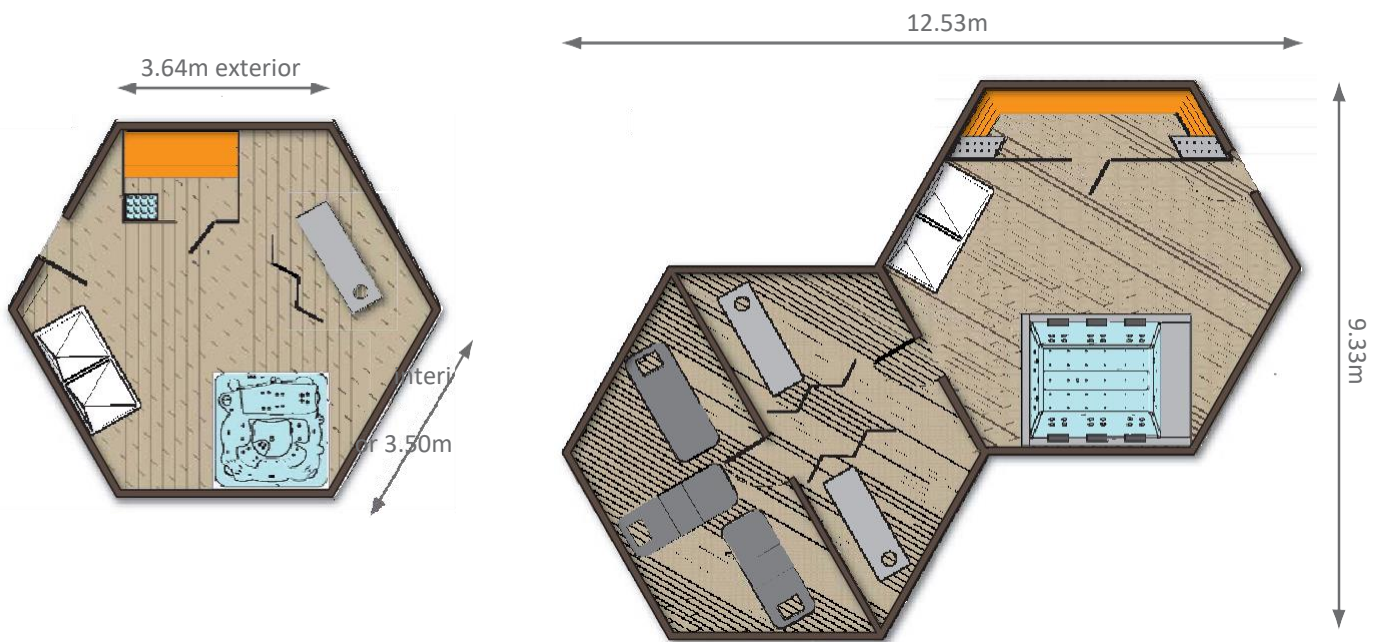

ESPECIAIS

MULTIUSOS CASETÃO NABORA 1

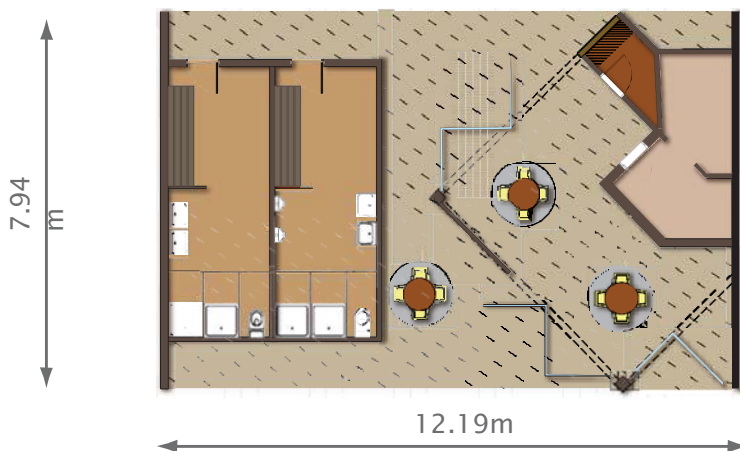

ASEIO ALISTONADO

estrutura de madeira laminada com lasour nogal

Teto com madeira machihembrada y brezo

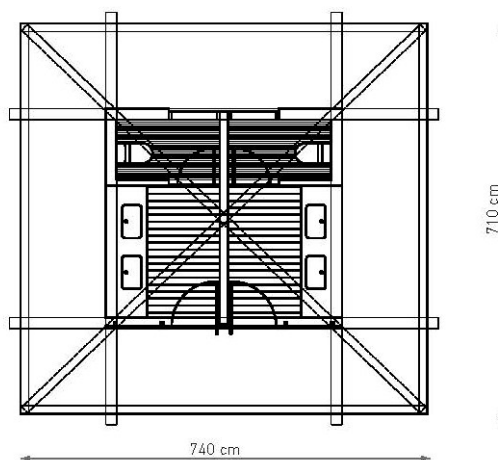



Chiringuito de estructura hexagonal com pérgola perimetral. Tem a particularidade de poder Por teto na pérgola e de usar-lo tipo bar, colocando barras em todas suas paredes.

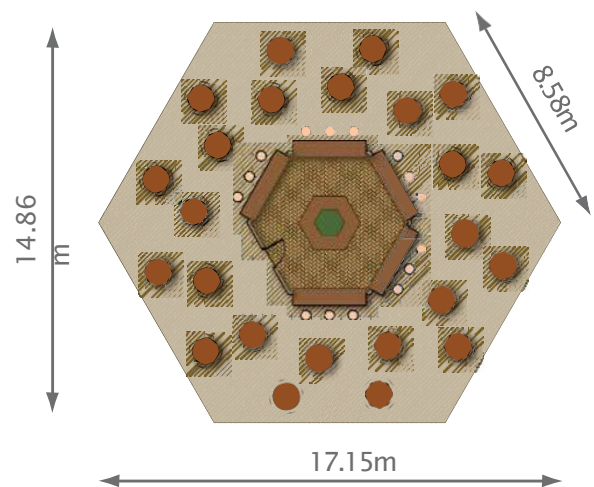
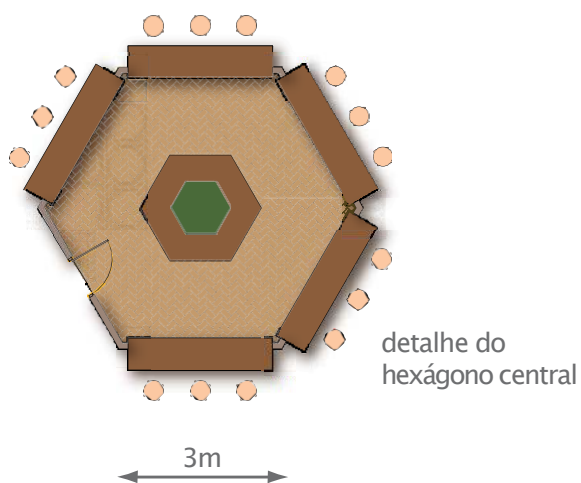

ESPECIAIS GINÁSIO ACRISTALADO

Madeira laminada tratada lasour
nogal acristalamiento exterior
portas de madeira com cristal
Teto de madeira machiada com brezo e tela asfáltica ferragens
metálicos lacados

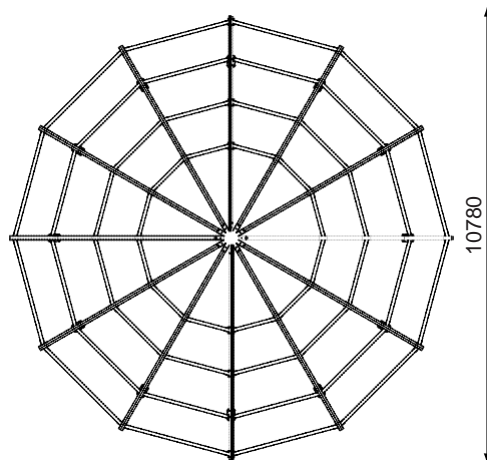
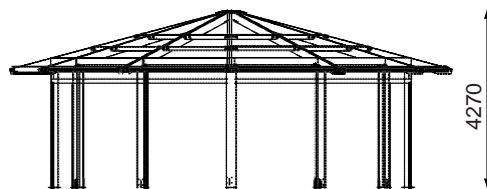

ESPECIAIS CAFETERIA HEXAGONAL

SERIE
MODULOS

Madeira laminada tratada Lasour acristamento exterior
portas metálicas teto de madeira machiada com tela
asfáltica e ferragem laminadas

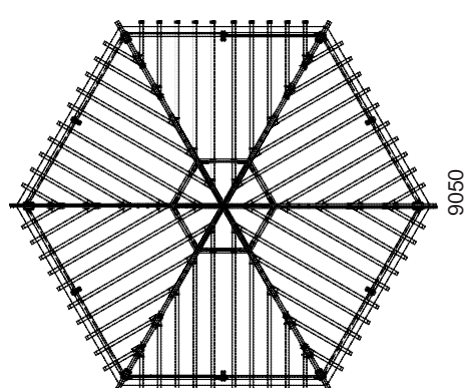
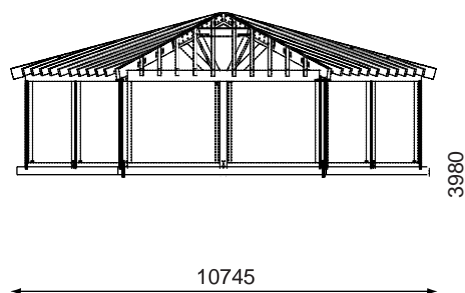

ESPECIAIS

FECHO MODULO BUZONES

pilares de cimento
vigas de madeira laminada com lasour nogal teto de madeira Machida e
telha Ferragens chapadeas aço galvanizado acabado oxirón

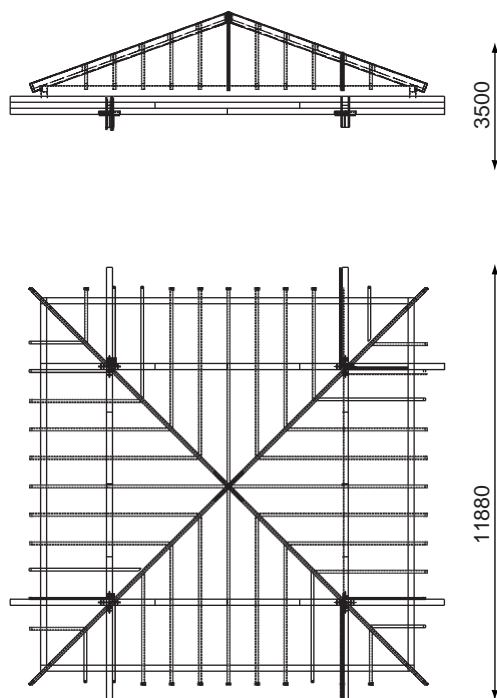

ESPECIAIS RESTAURANTE COM CHIRINGUITO

De pinho tratado ou de madeira tropical

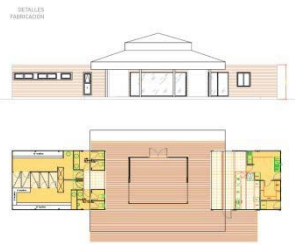

ESPECIAIS

TERRAÇO COBIERTO EM RESTAURANTE



ESPECIAIS

CHIRINGUITO PUERTO BANUS



Chiringuito da praia fabricado com bastidores e luzido exteriormente com listões assimétricos. O interior está principalmente terminado em madeira salvo a zona de cozinha que tem acabados em HPL. As janelas forão fabricadas a medida para cumprir com os requisitos singulares do cliente.





Restaurante composto por tres módulos, um central completamente de madeira, paredes de cristal e enluzido nos tetos exteriormente com brezo defenido o salão e outros dos laterais do painel sandwich que determinam por um lado a cozinha e por outro os aseios e zona de apoio. Na zona de acesso conta com uma pérgola e por trás com terraço coberto.

ESPECIAIS

MODULOS MULTIUSOS AGADIR MARROCOS

SERIE
MODULOS



ESPECIAIS

CHIRINGUITO PALO VOLADOR MAGIC NATURA



ESPECIAIS

ASEIOS Y GINÀSIO MAGIC NATURA

SERIE
MODULOS



ESPECIAIS

PAGODA ENTRADA MAGIC NATURA

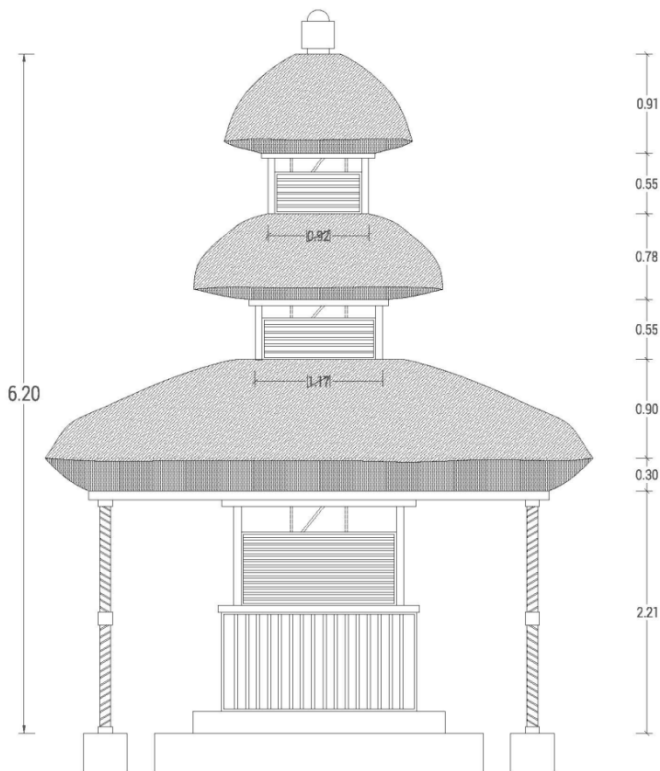

ESPECIAIS

CHIRINGUITO PAGODA PISCINA MAGIC NATURA

SERIE
MODULOS

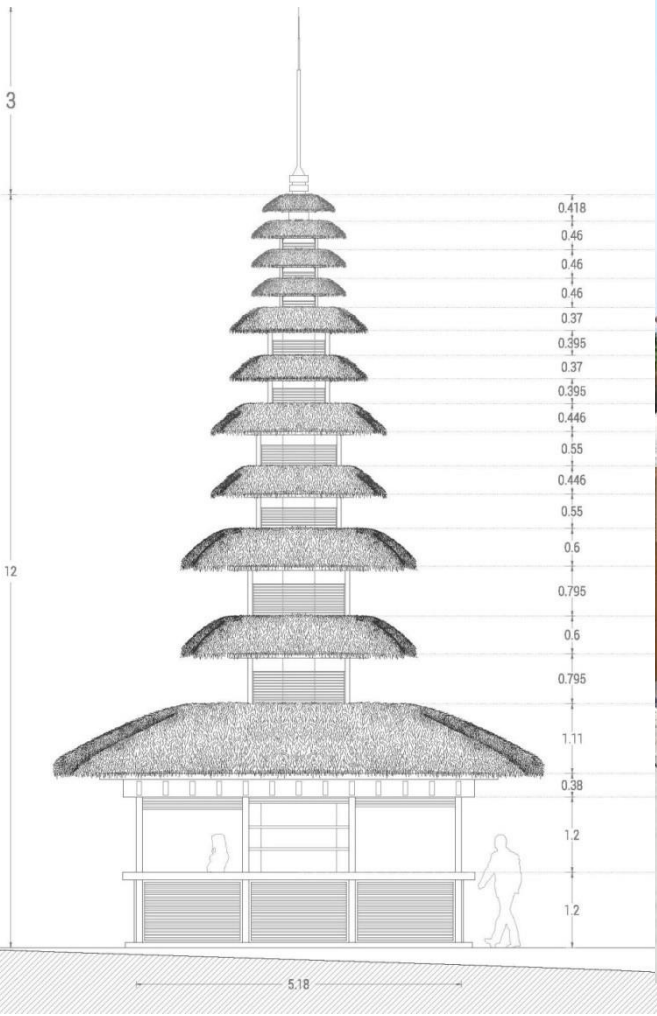

ESPECIAIS

MODULO ASEIOS ALTEA



ESPECIAIS

ADAPTAÇÃO MODULO CHIRINGUITO NABORA 2

SERIE
MODULOS

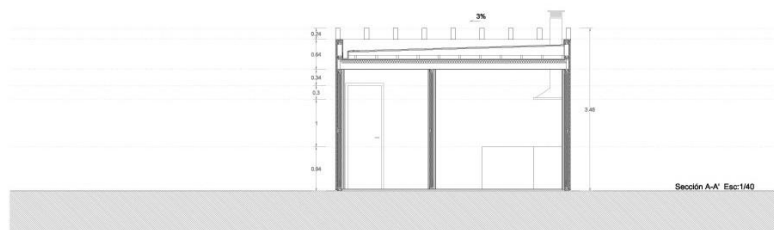
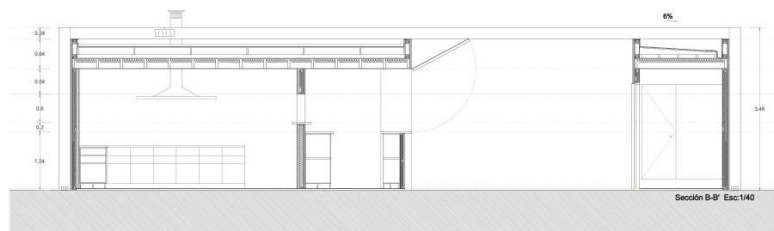
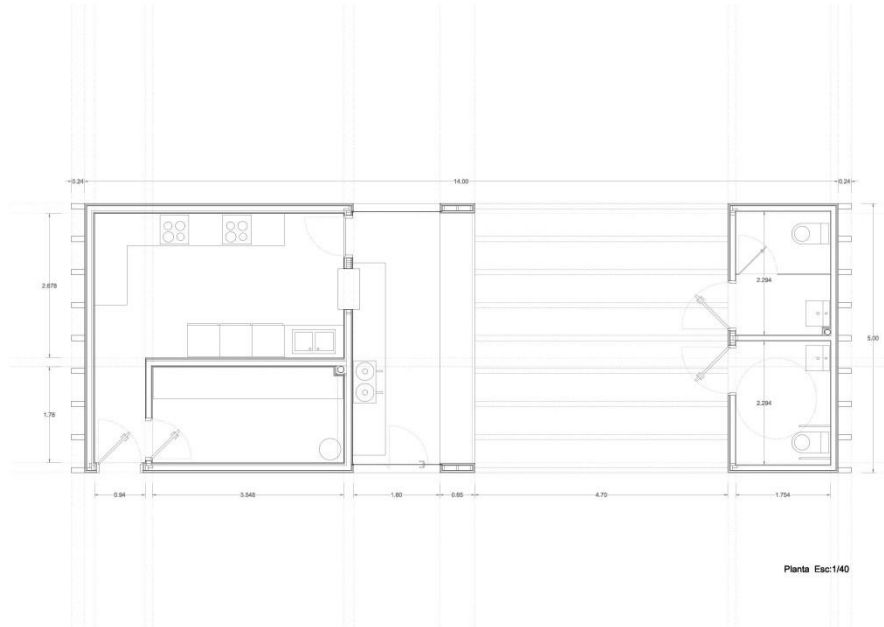





ESPECIALES

CHIRINGUITO PRAIA

SERIE
MODULOS



PLANTA DISTRIBUCION

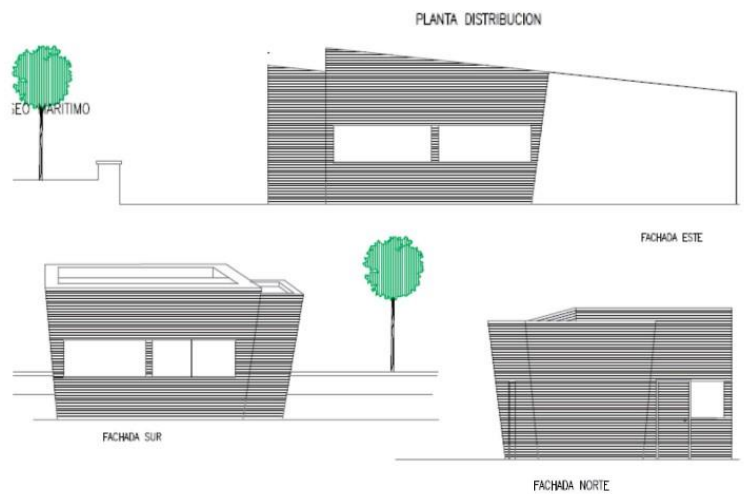

SERIE
MODULOS

ESPECIALES CHIRINGUITO CAMPING

De pinho tratado
De madeira tropical



MIRADOR AVES

estructura de madeira laminada com lasour nogal
teto com madeira machiada e brezo

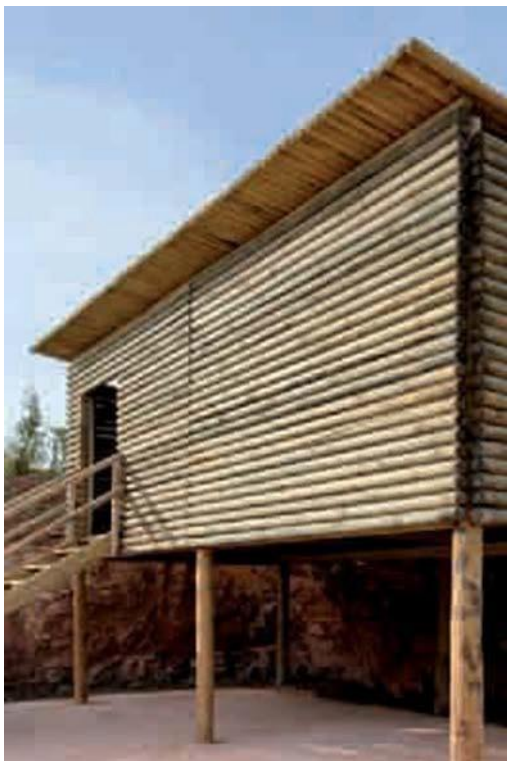





SERIE

PROYECTOS

CHIRINGUITO RESTAURANTE TERRAZA

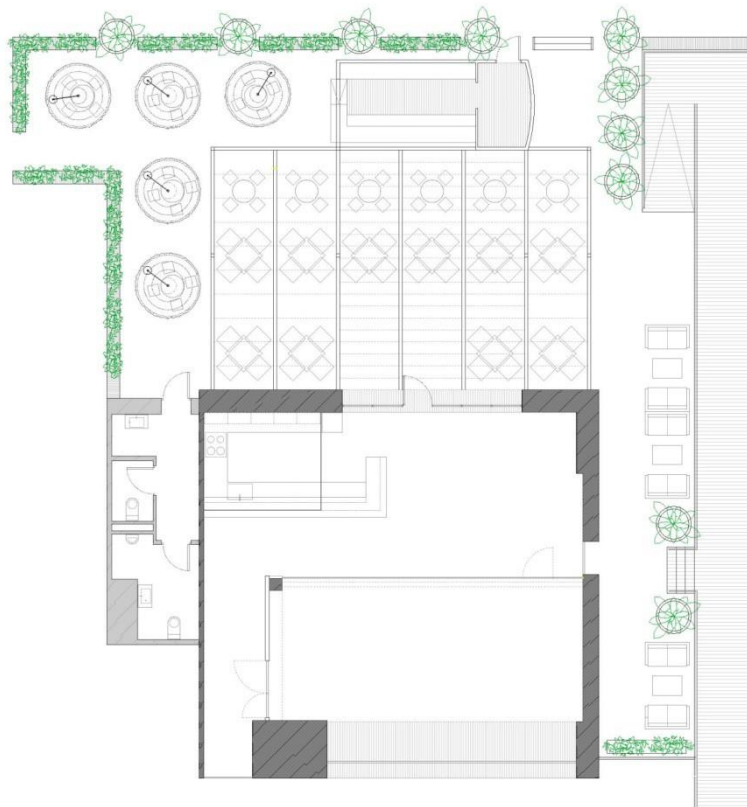

CHIRINGUITO RESTAURANTE TERRAZA

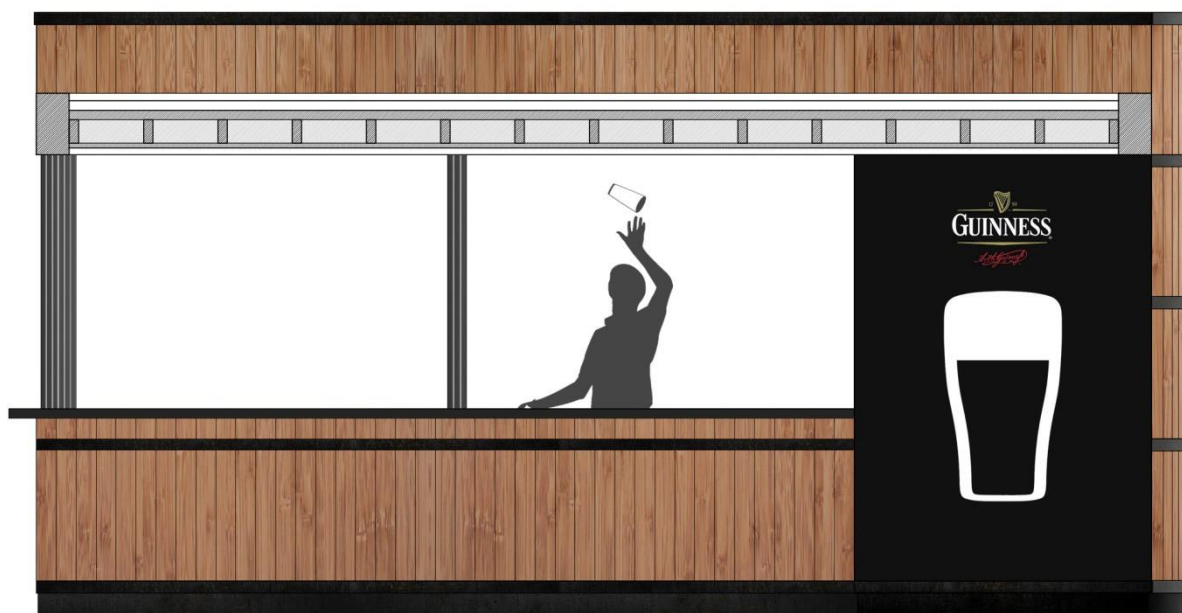

CHIRINGUITO RESTAURANTE TERRAZA



CHIRINGUITO RESTAURANTE TERRAZA

SERIE
PROYECTOS

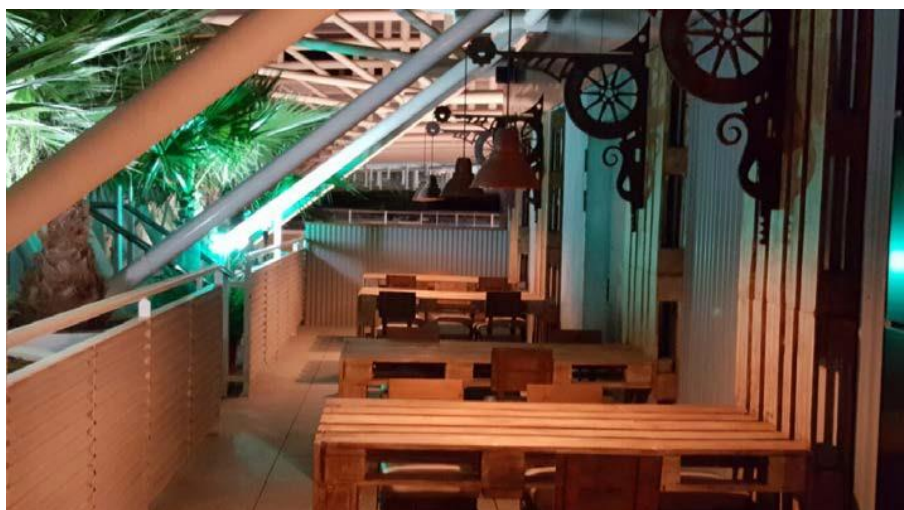
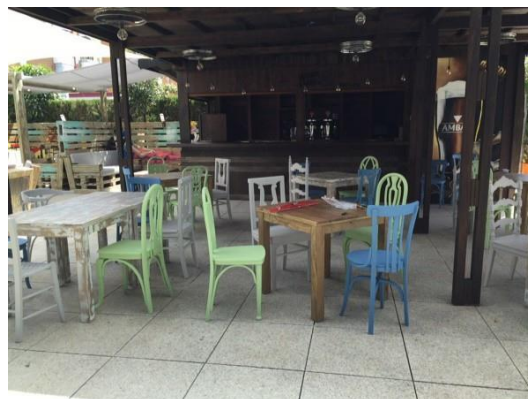

CHIRINGUITO RESTAURANTE TERRAZA

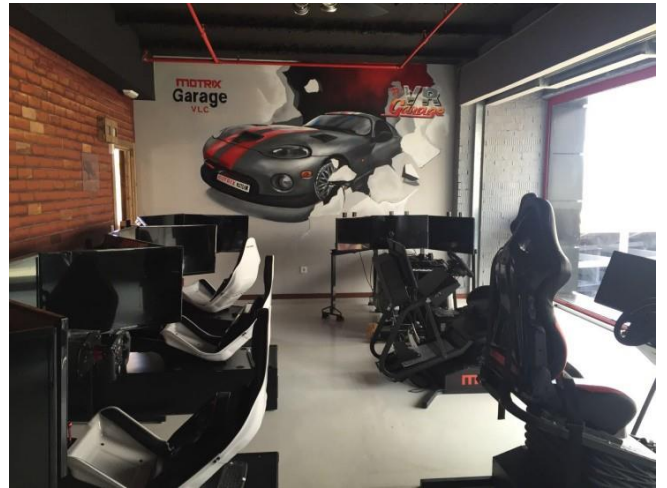

PROYECTO BUNGALOW MORAIRA

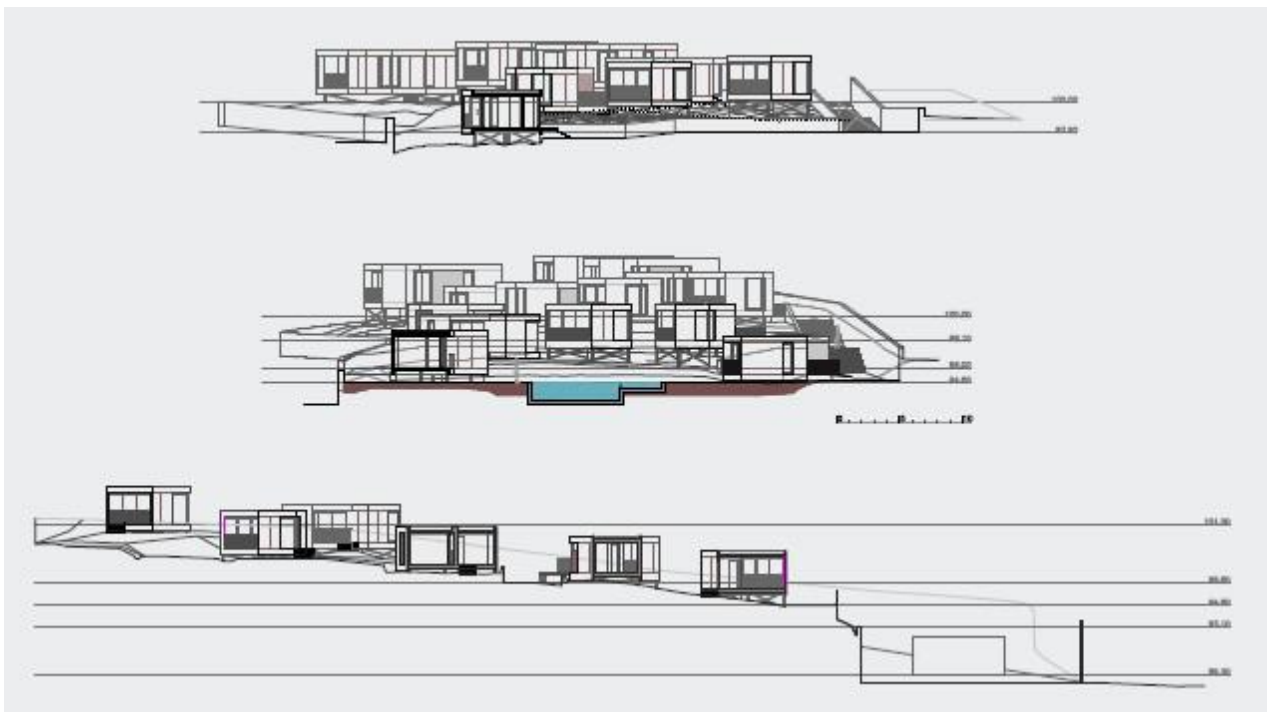

PROJETO BUNGALOW MORAIRA

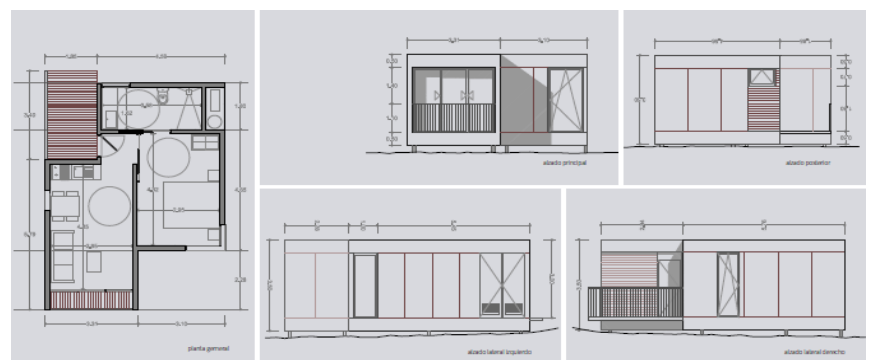
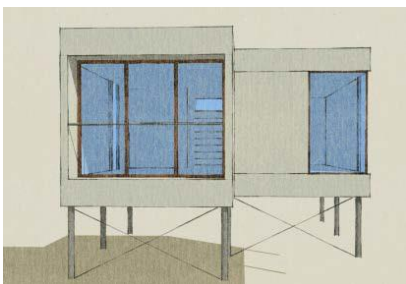
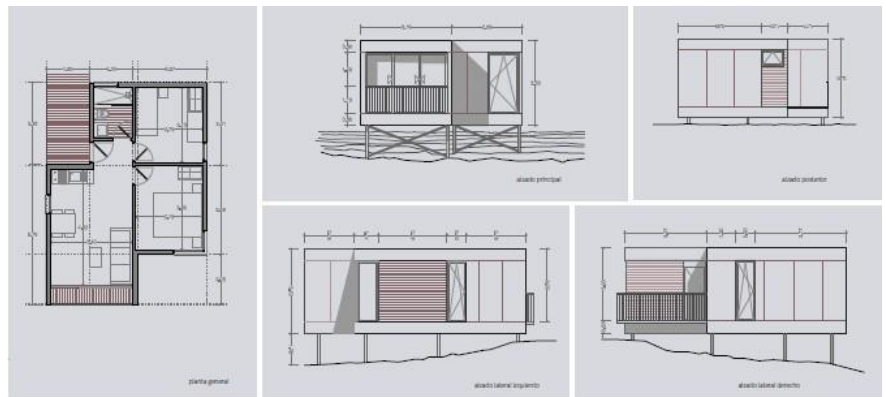
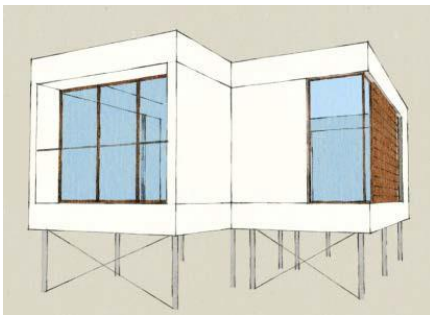
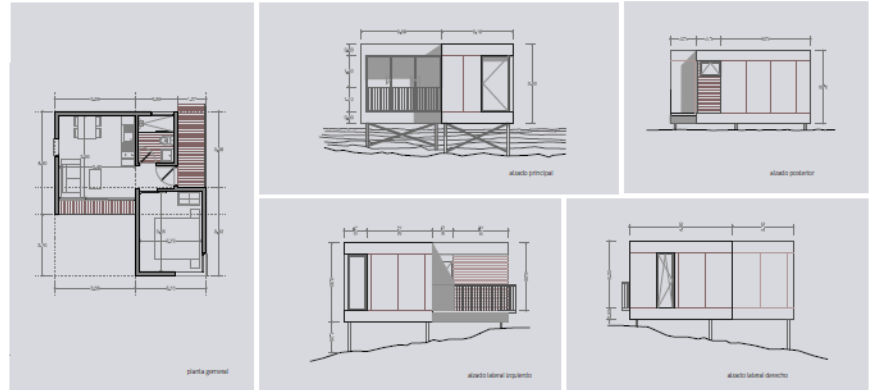
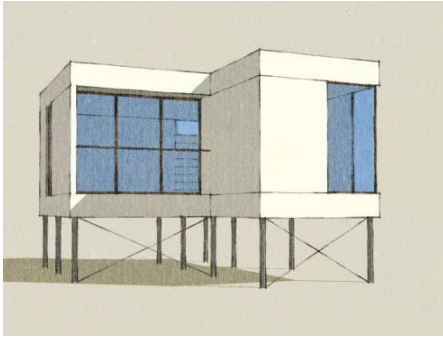

PROJETO BUNGALOW MORAIRA

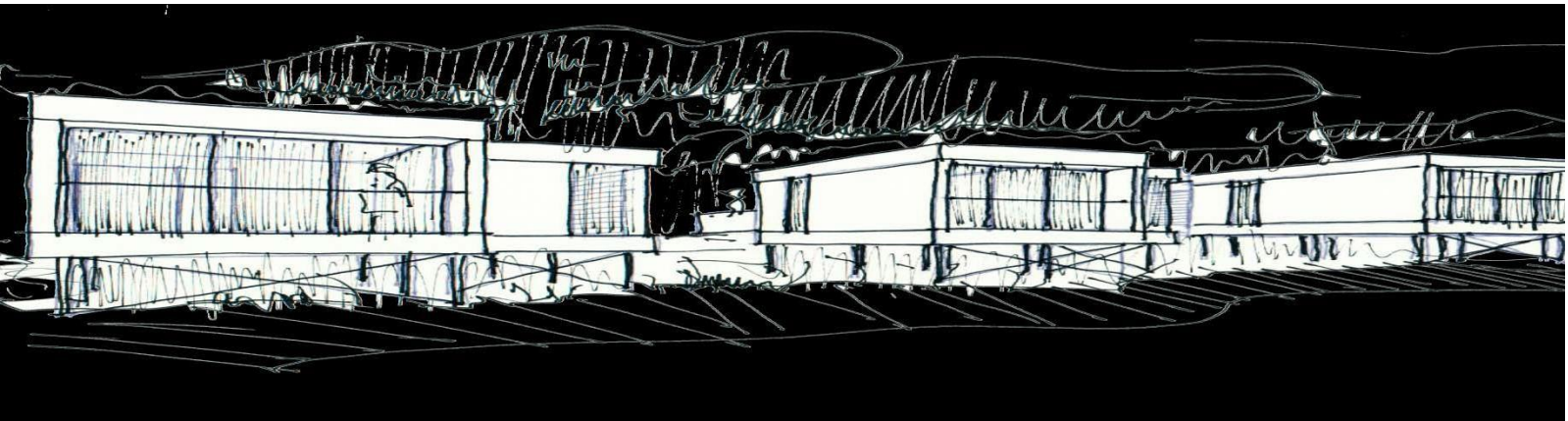

A.F. S.

Import y Export

<https://afsimpyexp.wixsite.com/afsimpyexp>

groupinternationalbusiness@gmail.com

afsimpyexp@gmail.com

+ 34 696 66 66 33/ + 351 96 521 20 31